

Índice de Confiança do Empresário Industrial Fluminense (ICEI-RJ)

Abril de 2024

www.firjan.com.br/publicacoes

O ICEI-RJ é um indicador de opinião empresarial, composto pelas avaliações do momento atual e das expectativas para os próximos seis meses. O índice varia de 0 a 100 pontos, com os resultados acima de 50 indicando melhora ou otimismo, e abaixo indicando piora ou pessimismo.

Condições atuais pioram e confiança da Indústria Fluminense cai.

O Índice de Confiança do Empresário Industrial Fluminense (ICEI-RJ) apresentou otimismo no mês de abril de 2024, registrando 50,3 pontos. Este resultado é 4,5 pontos abaixo do observado no mês de março. Vale ressaltar que valores acima de 50 pontos no índice sinalizam otimismo, enquanto valores abaixo indicam pessimismo. A confiança dos empresários se reflete especialmente pelas expectativas futuras, ao passo que, no que diz respeito às condições atuais, os industriais manifestaram pessimismo.

Gráfico: Índice de Confiança do Empresário Industrial Fluminense (ICEI-RJ)

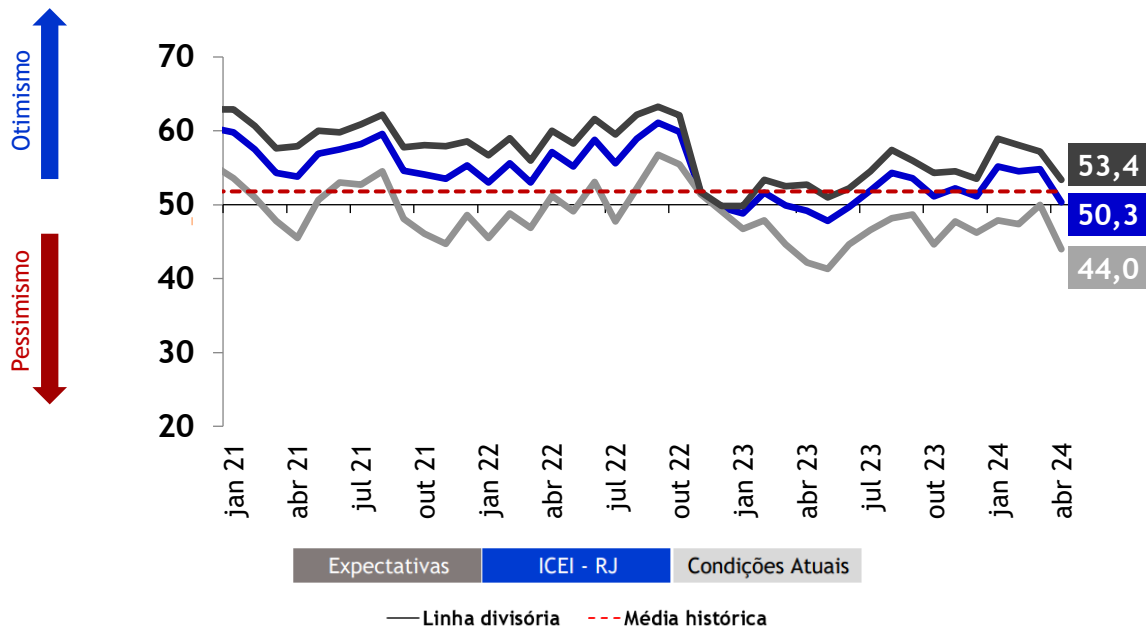

O **Índice de Condições Atuais** apresentou o maior grau de pessimismo dos últimos onze meses, com 44,0 pontos no mês de Abril. A principal razão para a falta de confiança da Indústria Fluminense foi a situação atual da Economia Brasileira, seguida pela insatisfação com as condições atuais do Estado do Rio de Janeiro. Além disso, os industriais também mostraram pessimismo, em menor grau, sobre as condições atuais de suas empresas.

O **Índice de Expectativas**, por sua vez, apresentou resultado otimista no mês de abril, registrando 53,4 pontos. Apesar do otimismo, o resultado deste mês indica uma confiança menor em comparação aos meses anteriores, sendo o menor grau de confiança para o índice no ano. Entre os indicadores que compõem o índice, as expectativas em relação à própria empresa foi o único componente a apresentar resultado acima de 50 pontos, registrando 57,4 pontos no mês. Por outro lado, as expectativas em relação à Economia Brasileira e à condição do Estado do Rio de Janeiro ficaram no campo pessimista, registrando 45,1 e 45,8 pontos, respectivamente.

Tabela: ICEI-RJ e seus componentes

Estado do Rio de Janeiro	abr/24	mar/24	abr/23	Média Histórica
ICEI-RJ	50,3	54,8	49,2	51,8
Indicador de Condições Atuais	44,0	50,0	42,2	44,4
Condições da Economia Brasileira	38,1	46,7	34,0	41,2
Condições do Estado	40,0	44,7	39,7	39,4
Condições da Empresa	46,5	52,0	44,9	46,5
Indicador de Expectativas	53,4	57,2	52,7	55,5
Expectativa da Economia Brasileira	45,1	50,2	44,3	50,5
Expectativa do Estado	45,8	48,9	47,8	48,5
Expectativa da Empresa	57,4	61,0	56,0	58,6

Em um cenário onde as expectativas futuras são cruciais para a recuperação da confiança dos empresários industriais do Rio de Janeiro, a Firjan destaca o papel vital da política monetária e fiscal para aprimorar o ambiente de negócios. Enfatiza-se a necessidade de uma gestão eficaz das finanças públicas para estabelecer um contexto econômico favorável, que ofereça condições adequadas para o crescimento e desenvolvimento do setor produtivo. Além disso, é essencial que o Banco Central ajuste as taxas de juros para um patamar que garanta o crescimento sustentável da atividade econômica, permitindo assim o investimento empresarial e contribuindo para o dinamismo da economia.

METODOLOGIA:

Período de coleta: 1 a 10 de abril de 2024;

O Índice de Confiança do Empresário Industrial (ICEI) é um indicador antecedente utilizado para identificar mudanças de tendência na produção industrial. A Sondagem Industrial é um levantamento de opinião empresarial, que tem como objetivo identificar as situações passadas e expectativas futuras da indústria. O ICEI e a Sondagem são realizadas mensalmente desde setembro de 2010 pela Federação das Indústrias do Estado do Rio de Janeiro (Firjan) em parceria com Confederação Nacional da Indústria (CNI). Os indicadores variam no intervalo de 0 a 100, valores acima de 50 pontos indicam aumento/otimismo. Para a análise foi usada uma margem de erro de um ponto.

EXPEDIENTE: Federação das Indústrias do Estado do Rio de Janeiro (FIRJAN) - Av. Graça Aranha, 01 CEP: 20030-002 - Rio de Janeiro | Presidente: Eduardo Eugenio Gouvêa Vieira | Diretor de Competitividade Industrial e Comunicação Corporativa: João Paulo Alcântara Gomes | Gerente Geral de Relacionamento: Cesar Bedran | Gerente Geral de Competitividade: Luis Augusto Azevedo | Gerente de Estudos Econômicos: Jonathas Goulart | Equipe Técnica: Allan Oliveira, Camila Rocha e Marcio Felipe Afonso | Estagiários: Antonio Carvalho e Raphaella Chagas | Gerente de Estudos e Pesquisas: Tatiana Sanchez | Coordenadora de Pesquisas Institucionais: Juliana Campos | Equipe Técnica: Adriana Esteves, Ruy Cotia e Gabriela Lambert

Informações: economia@firjan.com.br

Visite nossa página: <https://www.firjan.com.br/publicacoes/publicacoes-de-economia/indice-de-confianca-do-empresario-industrial-fluminense-2.htm>