

## Sondagem Industrial - Capital

### Nível de Atividade

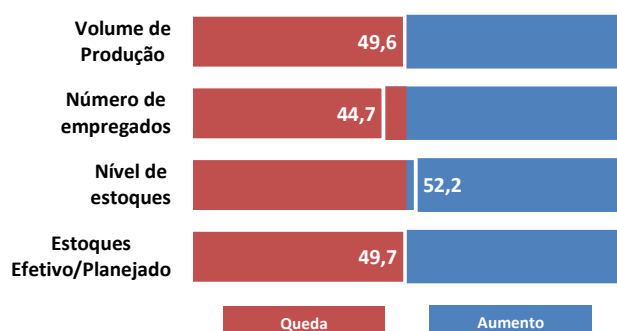

A Sondagem Industrial apontou estabilidade da atividade econômica da Capital fluminense em março. O volume de produção (49,6 pontos) ficou estável e os níveis de estoques (52,2 pontos) aumentaram, mas ficaram dentro do planejado (49,7 pontos) – indicador acima dos 50 pontos indica otimismo e abaixo indica pessimismo.

Diante desse cenário, a indústria da Capital continuou a operar abaixo da média histórica, com apenas 60% de utilização da capacidade instalada, e o número de empregados continuou caindo (44,7 pontos)

### Utilização da Capacidade Instalada (%)

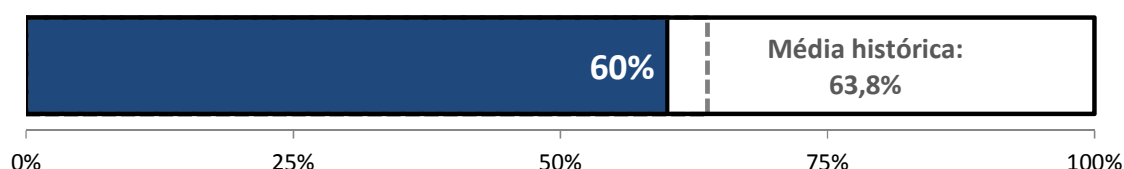

## Condições Financeiras

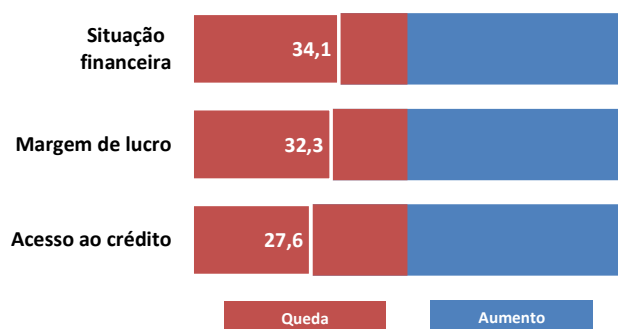

## Expectativas

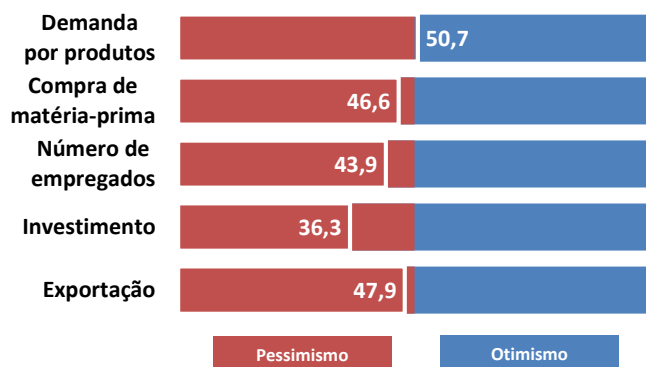

A insatisfação dos empresários da Capital do estado com a situação financeira (34,1 pontos) de suas empresas continuou em março. Contribuíram para essa condição a dificuldade de acesso ao crédito (27,6 pontos) e as baixas margens de lucro operacionais (32,3 pontos).

Para os próximos seis meses, a expectativa dos empresários industriais da capital fluminense é de leve aumento da demanda por produtos (50,7 pontos). As encomendas devem continuar sendo atendidas através da redução de estoques, tendo em vista a expectativa de queda na compra de matérias-primas (46,6 pontos). A incerteza quanto ao ritmo de recuperação ainda se mostra um impeditivo à retomada dos investimentos (36,3 pontos) e à contratação de empregados (43,9 pontos). As perspectivas também são negativas em relação ao mercado externo (47,9 pontos).

Os resultados dessa Sondagem Industrial da Capital Fluminense estão alinhados à conjuntura do estado do Rio de Janeiro.

### **METODOLOGIA:**

**Período de coleta:** 13º até 17º de abril;

A Sondagem Industrial é um levantamento de opinião empresarial, que tem como objetivo identificar as situações passadas e expectativas futuras da indústria. A Sondagem é realizada mensalmente desde setembro de 2010 pela Federação das Indústrias do Estado do Rio de Janeiro (FIRJAN) em parceria com Confederação Nacional da Indústria (CNI). Os indicadores variam no intervalo de 0 a 100, valores acima de 50 pontos indicam aumento/otimismo. Para a análise foi usada uma margem de erro de um ponto.

**EXPEDIENTE:** Federação das Indústrias do Estado do Rio de Janeiro (FIRJAN) - Av. Graça Aranha, 01 CEP: 20030-002 - Rio de Janeiro. **Presidente:** Eduardo Eugênio Gouvêa Vieira; **Diretor de Defesa de Interesses:** Cristiano Buarque Franco Neto; **Gerente de Pesquisa e Estatística:** Cesar Bedran; **Coordenadora da Divisão Pesquisa e Estatística:** Tatiana Sanchez; **Equipe Técnica:** Adriana Esteves e Isabela Knupp; **Gerente de Estudos Econômicos:** Guilherme Mercês; **Coordenador da Divisão de Estudos Econômicos do Rio de Janeiro:** William Figueiredo; **Equipe Técnica:** Carolina Neder, Julia Pestana e Raphael Veríssimo.

Informações: [economia@firjan.com.br](mailto:economia@firjan.com.br)

Visite nossa página: <http://www.firjan.com.br/publicacoes/publicacoes-de-economia/sondagem-economica-regional.htm>