

Sondagem Industrial - Região Baixada I

Nível de Atividade

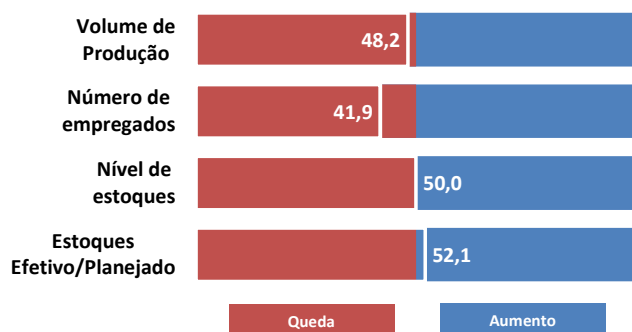

A Sondagem Industrial apontou piora da atividade econômica da Região Baixada I em março. O volume de produção recuou (48,2 pontos), fazendo com que os níveis de estoques (50,0 pontos) ficassem estáveis e acima do planejado (52,1 pontos) – indicador acima dos 50 pontos indica aumento e abaixo indica queda.

Diante do cenário adverso, a indústria da Baixada I continuou a operar abaixo da média histórica, com apenas 64% de utilização da capacidade instalada, e o número de empregados continuou caindo (41,9 pontos). No conjunto, os empresários da Baixada I se revelam mais pessimistas que o restante do estado do Rio de Janeiro.

Utilização da Capacidade Instalada (%)

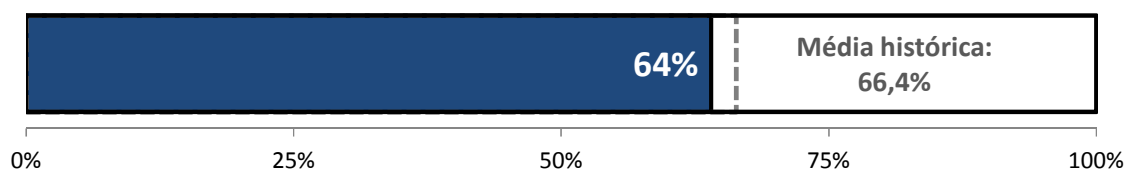

Condições Financeiras

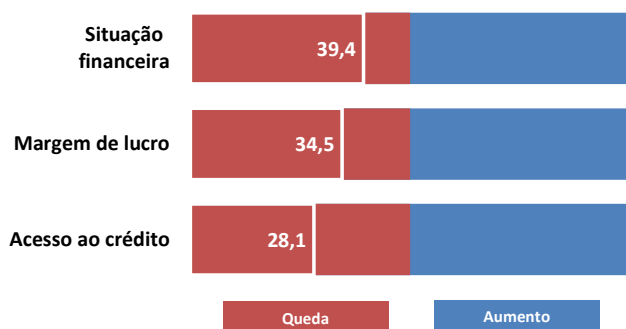

Expectativas

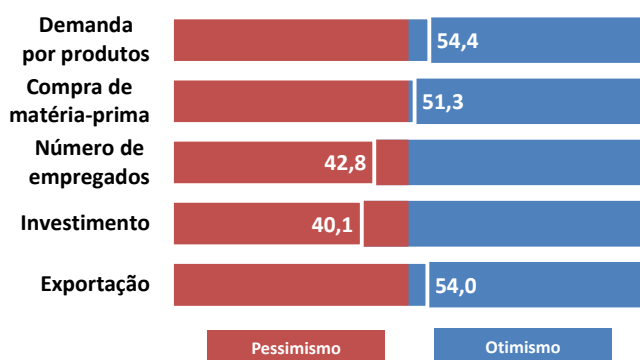

A insatisfação dos empresários da Baixada I com a situação financeira (39,4 pontos) de suas empresas continuou em março. Contribuíram para essa condição a dificuldade de acesso ao crédito (28,1 pontos) e as baixas margens de lucro operacionais (34,5 pontos). Cenário semelhante é observado no restante do estado do Rio de Janeiro.

Para os próximos seis meses, a expectativa dos empresários industriais da Baixada I é de aumento da demanda por produtos (54,4 pontos) e consequente compra de matéria-prima (51,3 pontos), diante da expectativa de recuperação da atividade econômica nacional e aumento de exportações (54,0 pontos).

Entretanto, a incerteza quanto ao ritmo de recuperação ainda se mostra um impeditivo à retomada dos investimentos (40,1 pontos) e à contratação de empregados (42,8 pontos).

Quanto às expectativas, destaque para o otimismo dos empresários industriais da Baixada I em relação ao aumento das exportações nos próximos seis meses.

METODOLOGIA:

Período de coleta: 13º até 17º de abril;

A Sondagem Industrial é um levantamento de opinião empresarial, que tem como objetivo identificar as situações passadas e expectativas futuras da indústria. A Sondagem é realizada mensalmente desde setembro de 2010 pela Federação das Indústrias do Estado do Rio de Janeiro (FIRJAN) em parceria com Confederação Nacional da Indústria (CNI). Os indicadores variam no intervalo de 0 a 100, valores acima de 50 pontos indicam aumento/otimismo. Para a análise foi usada uma margem de erro de um ponto.

EXPEDIENTE: Federação das Indústrias do Estado do Rio de Janeiro (FIRJAN) - Av. Graça Aranha, 01 CEP: 20030-002 - Rio de Janeiro. **Presidente:** Eduardo Eugenio Gouvêa Vieira; **Diretor de Defesa de Interesses:** Cristiano Buarque Franco Neto; **Gerente de Pesquisa e Estatística:** Cesar Bedran; **Coordenadora da Divisão Pesquisa e Estatística:** Tatiana Sanchez; **Equipe Técnica:** Adriana Esteves e Isabela Knupp; **Gerente de Estudos Econômicos:** Guilherme Mercês; **Coordenador da Divisão de Estudos Econômicos do Rio de Janeiro:** William Figueiredo; **Equipe Técnica:** Carolina Neder, Julia Pestana e Raphael Veríssimo.

Informações: economia@firjan.com.br

Visite nossa página: <http://www.firjan.com.br/publicacoes/publicacoes-de-economia/sondagem-economica-regional.htm>