

Sondagem Industrial - Região Norte

Nível de Atividade

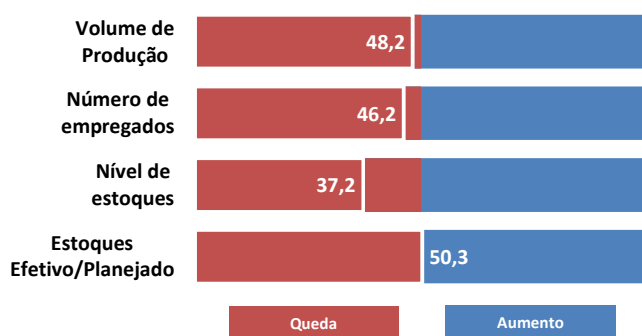

A Sondagem Industrial apontou piora da atividade econômica da Região Norte fluminense em março. O volume de produção recuou (48,2 pontos) e a demanda foi suprida com a redução dos níveis de estoques (37,2 pontos), que ficaram, inclusive, dentro do planejado (50,3 pontos). Diante do cenário adverso, o número de empregados da região continuou caindo (46,2 pontos) – indicador acima dos 50 pontos indica aumento e abaixo indica queda.

Apesar dessa conjuntura, a indústria da região Norte continua operando com utilização da capacidade instalada (60%) acima da média histórica. O nível de atividade industrial nessa região está menor que no restante do estado do Rio de Janeiro.

Utilização da Capacidade Instalada (%)

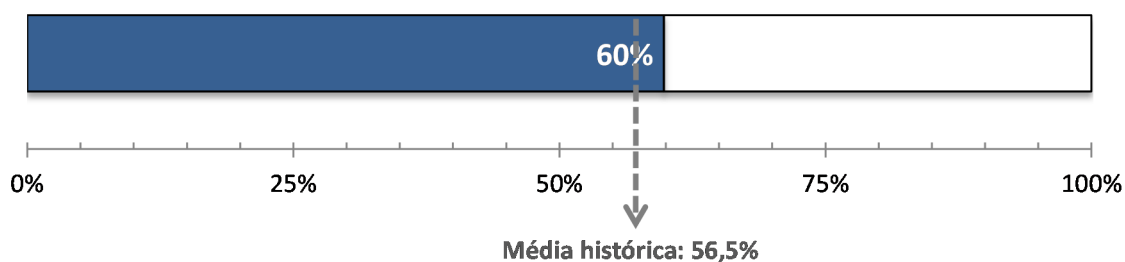

Condições Financeiras

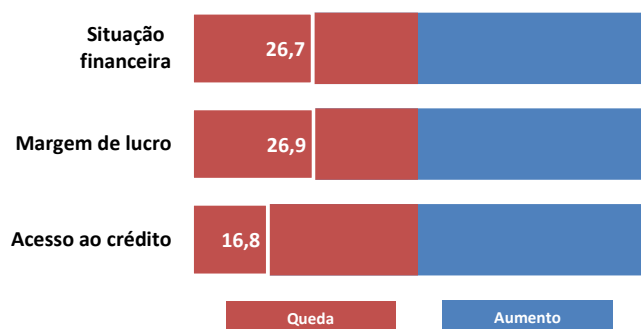

A insatisfação dos empresários do Norte do estado com a situação financeira (26,7 pontos) de suas empresas continuou em março. Contribuíram para essa condição a dificuldade de acesso ao crédito (16,8 pontos) e as baixas margens de lucro operacionais (26,9 pontos). A região apresenta pior condição financeira do estado Rio de Janeiro.

Expectativas

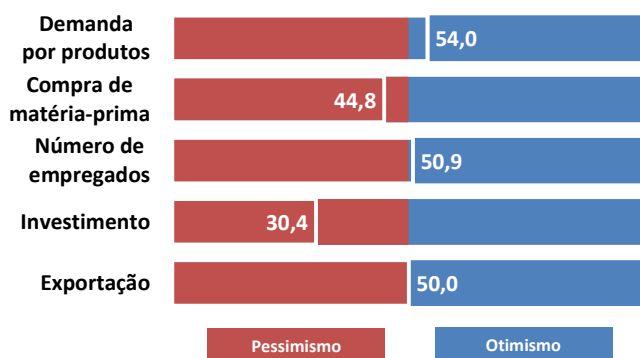

Para os próximos seis meses, a expectativa dos empresários industriais do Norte fluminense é de aumento da demanda por produtos (54,0 pontos). Contudo, as encomendas devem continuar sendo atendidas com a redução de estoques, uma vez que a compra de matérias-primas deve recuar (44,8 pontos). Para as exportações a perspectiva é de estabilidade (50,0 pontos). Nessa conjuntura, os empresários já pensam em voltar a contratar (50,9 pontos).

Entretanto, a incerteza quanto ao ritmo de recuperação ainda se mostra um impeditivo à retomada dos investimentos (30,4 pontos). Em geral, a Sondagem Industrial Norte Fluminense revela empresários com expectativas mais otimistas que no restante do estado do Rio de Janeiro.

METODOLOGIA:

Período de coleta: 13º até 17º de abril;

A Sondagem Industrial é um levantamento de opinião empresarial, que tem como objetivo identificar as situações passadas e expectativas futuras da indústria. A Sondagem é realizada mensalmente desde setembro de 2010 pela Federação das Indústrias do Estado do Rio de Janeiro (FIRJAN) em parceria com Confederação Nacional da Indústria (CNI). Os indicadores variam no intervalo de 0 a 100, valores acima de 50 pontos indicam aumento/otimismo. Para a análise foi usada uma margem de erro de um ponto.

EXPEDIENTE: Federação das Indústrias do Estado do Rio de Janeiro (FIRJAN) - Av. Graça Aranha, 01 CEP: 20030-002 - Rio de Janeiro. **Presidente:** Eduardo Eugenio Gouvêa Vieira; **Diretor de Defesa de Interesses:** Cristiano Buarque Franco Neto; **Gerente de Pesquisa e Estatística:** Cesar Bedran; **Coordenadora da Divisão Pesquisa e Estatística:** Tatiana Sanchez; **Equipe Técnica:** Adriana Esteves e Isabela Knupp; **Gerente de Estudos Econômicos:** Guilherme Mercês; **Coordenador da Divisão de Estudos Econômicos do Rio de Janeiro:** William Figueiredo; **Equipe Técnica:** Carolina Neder, Julia Pestana e Raphael Veríssimo.

Informações: economia@firjan.com.br

Visite nossa página: <http://www.firjan.com.br/publicacoes/publicacoes-de-economia/sondagem-economica-regional.htm>