

CONJUNTURA ECONÔMICA

Sondagem Industrial Região Baixada II

Nível de Atividade

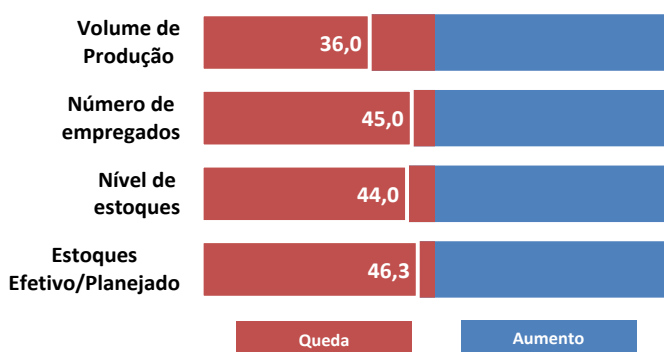

A região da Baixada II registrou queda no nível de atividade em dezembro, segundo os dados da Sondagem Industrial. O volume de produção apresentou redução (36,0 pontos), com a baixa atividade refletindo no mercado de trabalho (45,0 pontos). Dessa forma, a indústria supriu a demanda por seus produtos através da redução de estoques (44,0 pontos), que ficaram, inclusive, abaixo do planejado (46,3 pontos).

Assim, a indústria da região operou, em média, com 56% da capacidade instalada, resultado bem abaixo da média histórica (67,4%).

Utilização da Capacidade Instalada (%)

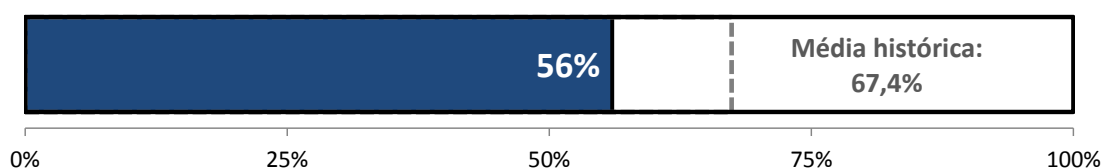

Condições Financeiras

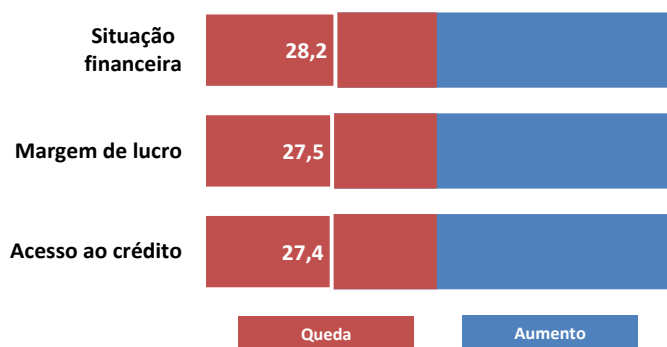

A reduzida margem de lucro operacional (27,5 pontos) e a dificuldade de acesso ao crédito (27,4 pontos) contribuíram para a insatisfação dos empresários industriais da Baixada II com a situação financeira (28,2 pontos) das suas empresas no 4º trimestre.

Expectativas

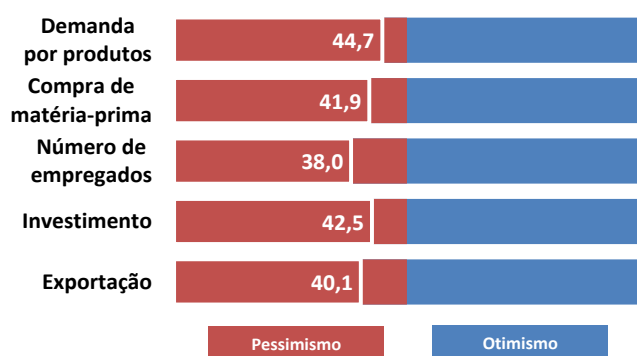

Para os próximos seis meses, os industriais esperam redução na demanda por seus produtos (44,7 pontos). Consequentemente, a expectativa é de queda na compra de matérias primas (41,9 pontos) e nos investimentos (42,5 pontos), além de redução no número de empregados (38,0 pontos). As vendas ao exterior (40,1 pontos) também apresentaram perspectiva de redução.

No 4º trimestre, todos os indicadores da Sondagem Industrial da Baixada II estão em linha com os resultados observados no estado do Rio.

METODOLOGIA:

Período de coleta: 3º até 13 de janeiro;

A Sondagem Industrial é um levantamento de opinião empresarial, que tem como objetivo identificar as situações passadas e expectativas futuras da indústria. A Sondagem é realizada mensalmente desde setembro de 2010 pela Federação das Indústrias do Estado do Rio de Janeiro (FIRJAN) em parceria com Confederação Nacional da Indústria (CNI). Os indicadores variam no intervalo de 0 a 100, valores acima de 50 pontos indicam aumento/otimismo. Para a análise foi usada uma margem de erro de um ponto.

EXPEDIENTE: Federação das Indústrias do Estado do Rio de Janeiro (FIRJAN) - Av. Graça Aranha, 01 CEP: 20030-002 - Rio de Janeiro. **Presidente:** Eduardo Eugenio Gouvêa Vieira; **Diretora de Desenvolvimento Econômico:** Luciana de Sá; **Gerente de Pesquisa e Estatística:** Cesar Bedran; **Coordenadora da Divisão Pesquisa e Estatística:** Tatiana Sanchez; **Equipe Técnica:** Adriana Esteves; **Gerente de Estudos Econômicos:** Guilherme Mercês; **Coordenador da Divisão de Estudos Econômicos do Rio de Janeiro:** William Figueiredo; **Equipe Técnica:** Carolina Neder, Raphael Veríssimo e Tomaz Leal.

Informações: economia@firjan.com.br

Visite nossa página: <http://www.firjan.com.br/publicacoes/publicacoes-de-economia/sondagem-economica-regional.htm>