

CONJUNTURA ECONÔMICA

Angra dos Reis • Barra do Pirá • Barra Mansa • Engenheiro Paulo de Frontin • Itatiaia • Mendes • Parati • Pinheiral • Pirafó • Porto Real • Quatis • Resende • Rio Claro • Rio das Flores • Valença • Vassouras • Volta Redonda

Sondagem Industrial Região Sul Fluminense

Nível de Atividade

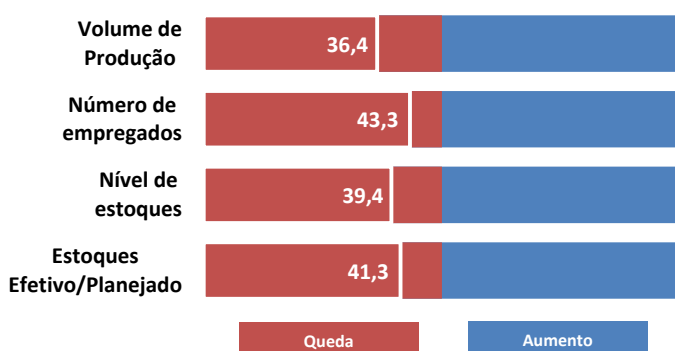

A Sondagem Industrial apontou redução na atividade econômica da Região Sul fluminense em dezembro. O indicador de volume de produção registrou queda (36,4 pontos) o que levou à demanda a ser suprida através da redução dos estoques (39,4), que ficaram, inclusive, abaixo do planejado (41,3 pontos). Consequentemente, houve redução no número de empregados (43,3 pontos).

Nesse cenário, a indústria da região Sul operou, em média, com 55% da capacidade instalada, patamar bem abaixo da média histórica (65,1%).

Utilização da Capacidade Instalada (%)

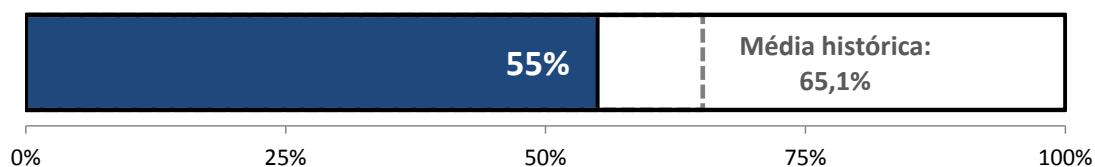

Condições Financeiras

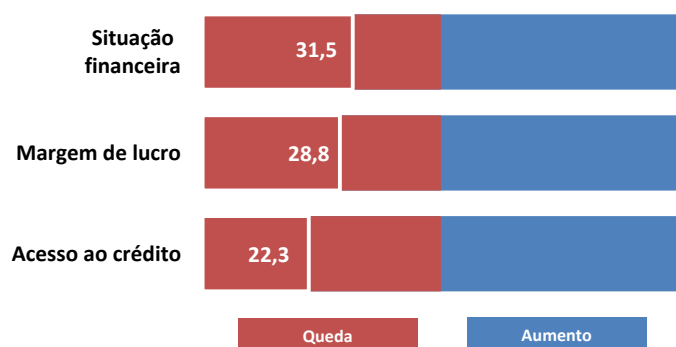

A insatisfação dos empresários do Sul do estado com a situação financeira (31,5 pontos) de suas empresas foi disseminada no 4º trimestre. Contribuíram para esse contexto a redução das margens de lucro operacionais (28,8 pontos) e dificuldade de acesso ao crédito (22,3 pontos).

Expectativas

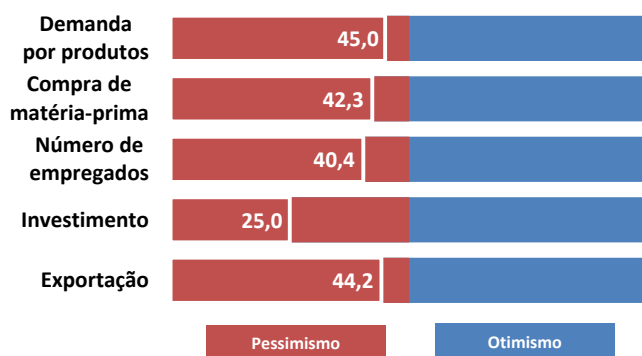

Para os próximos seis meses, os empresários estão pessimistas. A expectativa é de queda na demanda por produtos (45,0 pontos), impactando na redução das compras de matérias primas (42,3 pontos) e nos investimentos (25,0). Com pessimismo também em relação às exportações (44,2 pontos), o número de empregados deve continuar diminuindo (40,4 pontos).

No 4º trimestre, todos os indicadores da Sondagem Industrial da região Sul estão em linha com os resultados observados no estado do Rio.

METODOLOGIA:

Período de coleta: 3º até 13 de janeiro;

A Sondagem Industrial é um levantamento de opinião empresarial, que tem como objetivo identificar as situações passadas e expectativas futuras da indústria. A Sondagem é realizada mensalmente desde setembro de 2010 pela Federação das Indústrias do Estado do Rio de Janeiro (FIRJAN) em parceria com Confederação Nacional da Indústria (CNI). Os indicadores variam no intervalo de 0 a 100, valores acima de 50 pontos indicam aumento/otimismo. Para a análise foi usada uma margem de erro de um ponto.

EXPEDIENTE: Federação das Indústrias do Estado do Rio de Janeiro (FIRJAN) - Av. Graça Aranha, 01 CEP: 20030-002 - Rio de Janeiro. **Presidente:** Eduardo Eugenio Gouvêa Vieira; **Diretora de Desenvolvimento Econômico:** Luciana de Sá; **Gerente de Pesquisa e Estatística:** Cesar Bedran; **Coordenadora da Divisão Pesquisa e Estatística:** Tatiana Sanchez; **Equipe Técnica:** Adriana Esteves; **Gerente de Estudos Econômicos:** Guilherme Mercês; **Coordenador da Divisão de Estudos Econômicos do Rio de Janeiro:** William Figueiredo; **Equipe Técnica:** Carolina Neder, Raphael Veríssimo e Tomaz Leal.

Informações: economia@firjan.com.br

Visite nossa página: <http://www.firjan.com.br/publicacoes/publicacoes-de-economia/sondagem-economica-regional.htm>