

CONJUNTURA ECONÔMICA

Aperibé • Bom Jesus do Itabapoana • Cambuci • Italva • Itaocara • Itaperuna • Laje do Muriaé • Miracema • Natividade • Porciúncula • Santo Antônio de Pádua • São José de Ubá • Varre-Sai

Sondagem Industrial Região Noroeste

Nível de Atividade

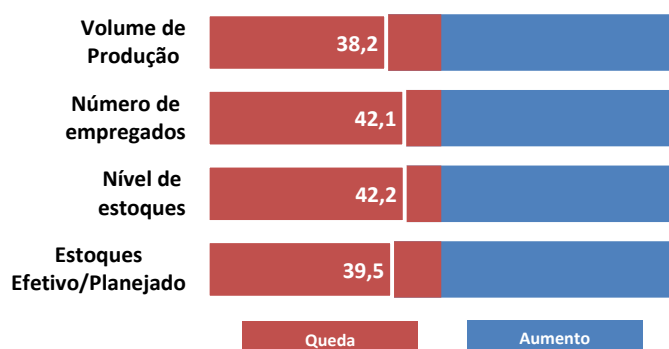

Em dezembro, a região Noroeste registrou queda no nível de atividade segundo os dados da Sondagem Industrial. A queda no volume de produção (38,2 pontos) levou à demanda a ser suprida através da redução dos estoques (42,2 pontos), que ficaram, inclusive, abaixo do planejado (39,5 pontos). Consequentemente, houve redução no número de empregados (42,1 pontos).

Nesse cenário, a indústria da região operou, em média, com 55% da capacidade instalada, patamar abaixo da média histórica (59,1%).

Utilização da Capacidade Instalada (%)

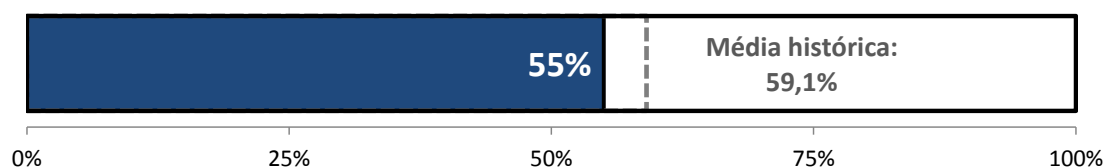

Condições Financeiras

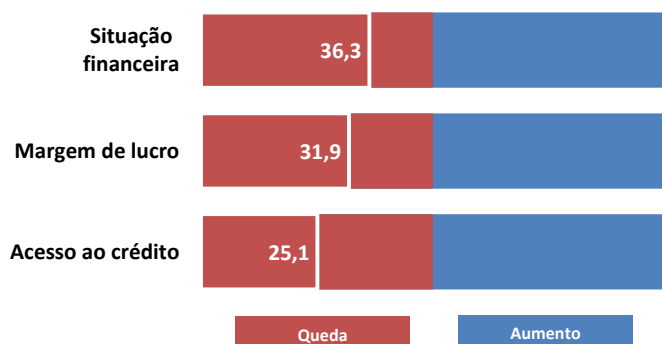

No 4º trimestre, os empresários industriais da região Noroeste mostraram-se insatisfeitos com as condições financeiras (36,3 pontos). Esse cenário foi derivado da baixa margem de lucro operacional (31,9 pontos) e da dificuldade de acesso ao crédito (25,1 pontos).

Expectativas

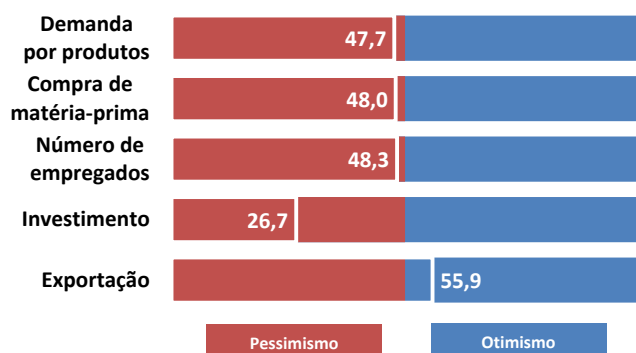

As expectativas dos industriais para os próximos seis meses são de redução na demanda por seus produtos (47,7 pontos). Dessa forma, espera-se queda na compra de matérias-primas (48 pontos) e nos investimentos (26,7 pontos) e redução no número de empregados (48,3 pontos). Como alternativa ao mercado interno, as indústrias planejam destinar sua produção às exportações (55,9 pontos).

No 4º trimestre, todos os indicadores da Sondagem Industrial da região Noroeste estão em linha com os resultados observados no estado do Rio.

METODOLOGIA:

Período de coleta: 3º até 13 de janeiro;

A Sondagem Industrial é um levantamento de opinião empresarial, que tem como objetivo identificar as situações passadas e expectativas futuras da indústria. A Sondagem é realizada mensalmente desde setembro de 2010 pela Federação das Indústrias do Estado do Rio de Janeiro (FIRJAN) em parceria com Confederação Nacional da Indústria (CNI). Os indicadores variam no intervalo de 0 a 100, valores acima de 50 pontos indicam aumento/otimismo. Para a análise foi usada uma margem de erro de um ponto.

EXPEDIENTE: Federação das Indústrias do Estado do Rio de Janeiro (FIRJAN) - Av. Graça Aranha, 01 CEP: 20030-002 - Rio de Janeiro. **Presidente:** Eduardo Eugenio Gouvêa Vieira; **Diretora de Desenvolvimento Econômico:** Luciana de Sá; **Gerente de Pesquisa e Estatística:** Cesar Bedran; **Coordenadora da Divisão Pesquisa e Estatística:** Tatiana Sanchez; **Equipe Técnica:** Adriana Esteves; **Gerente de Estudos Econômicos:** Guilherme Mercês; **Coordenador da Divisão de Estudos Econômicos do Rio de Janeiro:** William Figueiredo; **Equipe Técnica:** Carolina Neder, Raphael Veríssimo e Tomaz Leal.