

**Petrópolis**

CONJUNTURA ECONÔMICA

## Sondagem Industrial Região Serrana

### Nível de Atividade

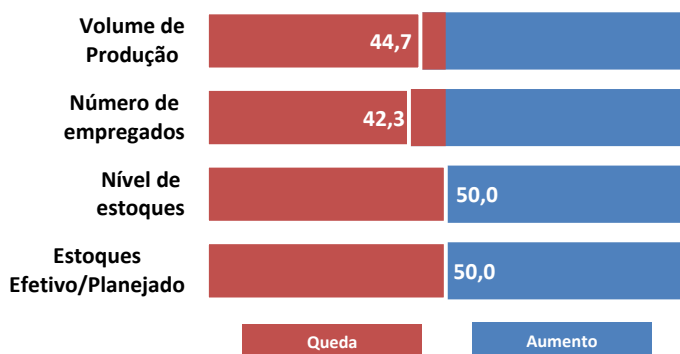

A Sondagem Industrial apontou redução da atividade na região Serrana no terceiro trimestre. Apesar de menos intensa, houve nova queda do indicador volume de produção (44,7), com reflexos no mercado de trabalho, que apresentou redução no número de empregados (42,3). O nível de estoques (50,0) manteve-se estável e dentro do planejado (50,0).

Nesse cenário, a indústria da região Serrana operou, em média, com 56% da capacidade instalada em setembro, pior resultado da série e bem abaixo da média histórica (66,4%).

### Utilização da Capacidade Instalada (%)

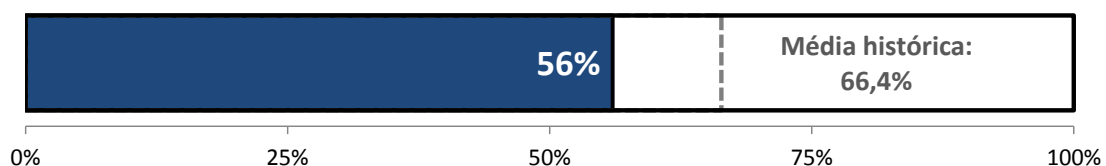

## Condições Financeiras

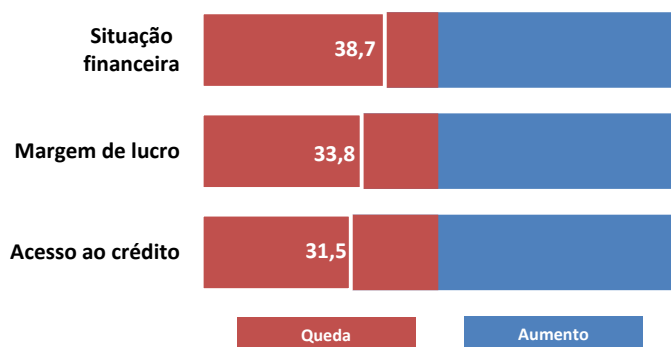

A insatisfação com relação às condições financeiras continuou disseminada entre os empresários industriais da região. Apesar da melhora na comparação com o trimestre anterior, a situação financeira das empresas continuou ruim (38,7), diante da redução da margem de lucro (33,8) e piora do acesso ao crédito (31,5).

## Expectativas

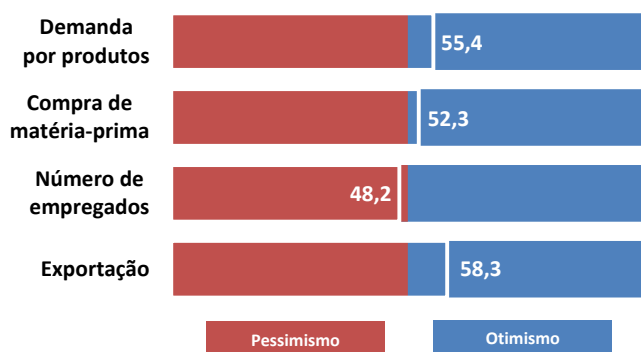

Para os próximos seis meses, os empresários da região Serrana mostraram-se otimistas. A perspectiva de aumento das exportações (58,3) sustentou as expectativas de aumento da demanda por produtos (55,4) e, conseqüentemente, da compra de matérias primas (52,3). Apesar disso, os empresários entrevistados projetam redução do número de empregados (48,2) nos próximos meses, ainda que este movimento seja menos intenso do que o observado nos meses anteriores.

### **METODOLOGIA:**

**Período de coleta:** 1º até 14 de outubro;

A Sondagem Industrial é um levantamento de opinião empresarial, que tem como objetivo identificar as situações passadas e expectativas futuras da indústria. A Sondagem é realizada mensalmente desde setembro de 2010 pela Federação das Indústrias do Estado do Rio de Janeiro (FIRJAN) em parceria com Confederação Nacional da Indústria (CNI). Os indicadores variam no intervalo de 0 a 100, valores acima de 50 pontos indicam aumento/otimismo. Para a análise foi usada uma margem de erro de um ponto.

**EXPEDIENTE:** Federação das Indústrias do Estado do Rio de Janeiro (FIRJAN) - Av. Graça Aranha, 01 CEP: 20030-002 - Rio de Janeiro. **Presidente:** Eduardo Eugenio Gouvêa Vieira; **Diretora de Desenvolvimento Econômico:** Luciana de Sá; **Gerente de Pesquisa e Estatística:** Cesar Bedran; **Coordenadora da Divisão Pesquisa e Estatística:** Tatiana Sanchez; **Equipe Técnica:** Adriana Esteves; **Gerente de Estudos Econômicos:** Guilherme Mercês; **Coordenador da Divisão de Estudos Econômicos:** Jonathas Goulart; **Equipe Técnica:** Carolina Neder, Julia Pestana, Nayara Freire, Raphael Veríssimo, Tomaz Leal e William Figueiredo.

Informações: [economia@firjan.com.br](mailto:economia@firjan.com.br)

Visite nossa página: <http://www.firjan.com.br/publicacoes/publicacoes-de-economia/sondagem-economica-regional.htm>