

CONJUNTURA ECONÔMICA

Sondagem Industrial Região Centro-Sul

Nível de Atividade

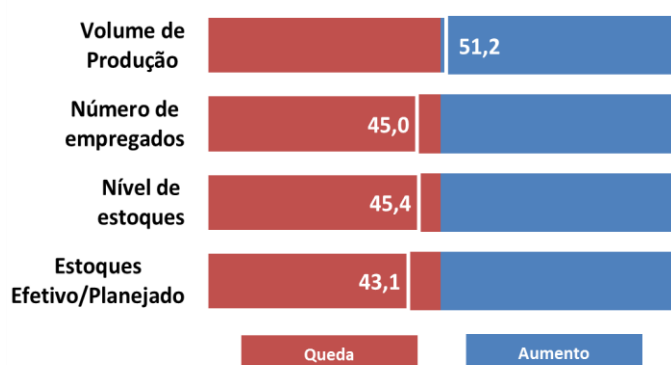

A Sondagem Industrial mostrou leve aumento de do volume de produção (51,2) na região Centro-Sul no mês de setembro. Ainda assim, houve redução do nível de estoques (45,4), que ficou inclusive abaixo do planejado (43,1). O mercado de trabalho deu continuidade à tendência observada no ano e reduziu o número de empregados (45,0).

Diante do maior volume de produção, houve aumento da utilização da capacidade instalada na indústria da região Centro-Sul; em setembro atingiu-se o maior valor para o ano ao operar, em média, com 62% da capacidade, valor acima da média histórica para a região (61,4%).

Utilização da Capacidade Instalada (%)

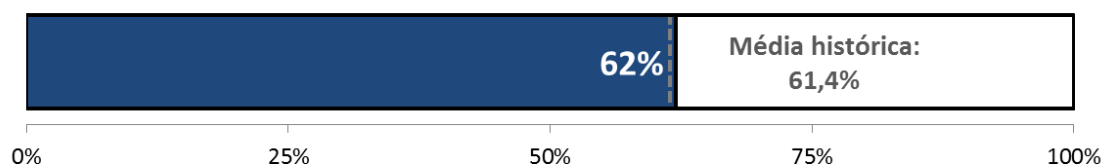

Condições Financeiras

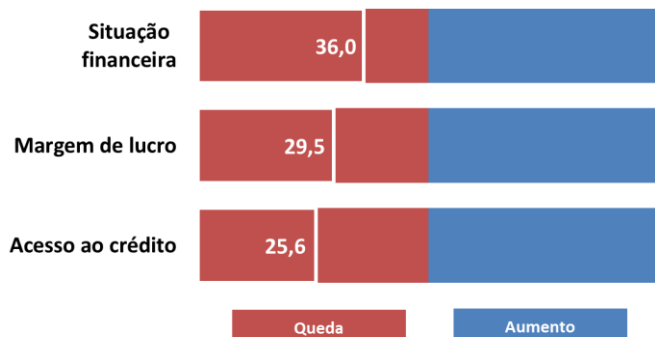

No 3º trimestre, a insatisfação dos industriais com a condição financeira de suas empresas manteve-se disseminada. A situação financeira (36,0) permaneceu ruim na visão dos entrevistados, frente a um cenário de baixa margem de lucro (29,5) e dificuldade de acesso ao crédito (25,6).

Expectativas

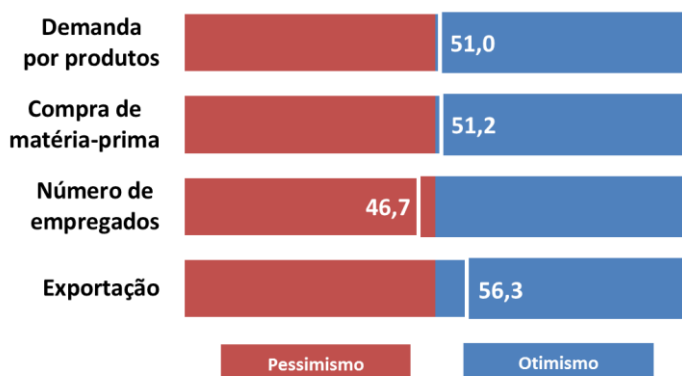

Para os próximos seis meses, os empresários esperam leve aumento da demanda por produtos (51,0), e por isso projetam aumento das compras de matérias primas (51,2). A expectativa de aumento das vendas ao exterior (56,3) sustenta esse movimento. Apesar disso, as projeções são de redução do número de empregados nos próximos meses (46,7).

METODOLOGIA:

Período de coleta: 1º até 14 de outubro;

A Sondagem Industrial é um levantamento de opinião empresarial, que tem como objetivo identificar as situações passadas e expectativas futuras da indústria. A Sondagem é realizada mensalmente desde setembro de 2010 pela Federação das Indústrias do Estado do Rio de Janeiro (FIRJAN) em parceria com Confederação Nacional da Indústria (CNI). Os indicadores variam no intervalo de 0 a 100, valores acima de 50 pontos indicam aumento/otimismo. Para a análise foi usada uma margem de erro de um ponto.

EXPEDIENTE: Federação das Indústrias do Estado do Rio de Janeiro (FIRJAN) - Av. Graça Aranha, 01 CEP: 20030-002 - Rio de Janeiro. **Presidente:** Eduardo Eugenio Gouvêa Vieira; **Diretora de Desenvolvimento Econômico:** Luciana de Sá; **Gerente de Pesquisa e Estatística:** Cesar Bedran; **Coordenadora da Divisão Pesquisa e Estatística:** Tatiana Sanchez; **Equipe Técnica:** Adriana Esteves; **Gerente de Estudos Econômicos:** Guilherme Mercês; **Coordenador da Divisão de Estudos Econômicos:** Jonathas Goulart; **Equipe Técnica:** Carolina Neder, Julia Pestana, Nayara Freire, Raphael Veríssimo, Tomaz Leal e William Figueiredo.

Informações: economia@firjan.com.br

Visite nossa página: <http://www.firjan.com.br/publicacoes/publicacoes-de-economia/sondagem-economica-regional.htm>