

Bom Jardim • Cachoeiras de Macacu • Cantagalo • Carmo • Cordeiro • Duas Barras • Macuco • Nova Friburgo • Santa Maria Madalena • São Sebastião do Alto • Sumidouro • Trajano de Moraes

## CONJUNTURA ECONÔMICA

### Sondagem Industrial Região Centro-Norte

#### Nível de Atividade

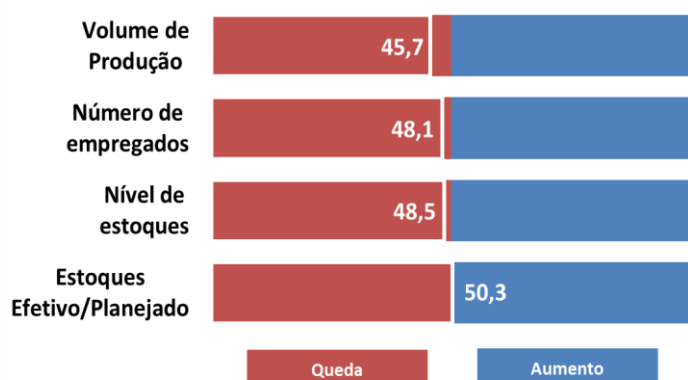

A Sondagem Industrial assinalou redução da atividade na região Centro-Norte em setembro. O indicador de volume de produção (45,7) registrou queda no mês, impactando em uma leve redução no nível de estoques (48,5). Dessa forma, o volume de estoques do mês encerrou o período conforme o planejado (50,3). Em linha com a redução no volume de produção, o mercado de trabalho manteve-se desaquecido e o número de empregados (48,1) registrou queda.

Nesse cenário, a utilização da capacidade instalada da indústria da região Centro-Norte recuou, operando, em média, com 60% da capacidade em setembro, resultado abaixo da média histórica (69,9%).

#### Utilização da Capacidade Instalada (%)

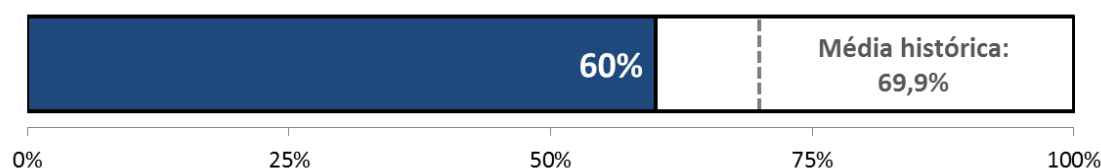

## Condições Financeiras

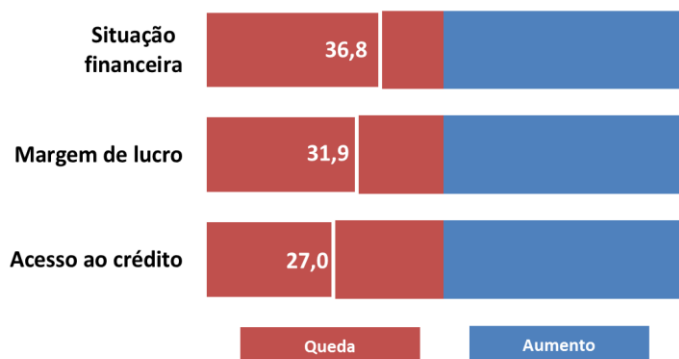

No 3º trimestre, os empresários industriais da região mantiveram-se insatisfeitos com as condições financeiras. A situação financeira (36,8) das empresas continuou ruim, com baixa margem de lucro (31,9) e dificuldade de acesso ao crédito (27,0).

## Expectativas

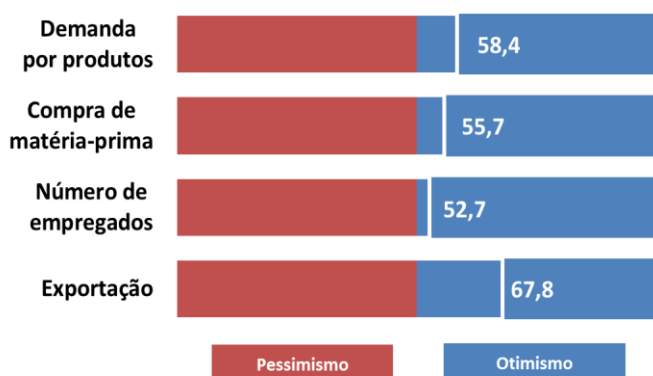

Para os próximos seis meses, os empresários entrevistados da região Centro-Norte mostraram-se otimistas. A expectativa é que haja um aumento na demanda pelos seus produtos (58,4), impactando positivamente na perspectiva de compras de matérias primas (55,7) e do número de empregados (52,7). No caso das exportações (67,8), o otimismo é ainda mais disseminado.

### METODOLOGIA:

Período de coleta: 1º até 14 de outubro;

A Sondagem Industrial é um levantamento de opinião empresarial, que tem como objetivo identificar as situações passadas e expectativas futuras da indústria. A Sondagem é realizada mensalmente desde setembro de 2010 pela Federação das Indústrias do Estado do Rio de Janeiro (FIRJAN) em parceria com Confederação Nacional da Indústria (CNI). Os indicadores variam no intervalo de 0 a 100, valores acima de 50 pontos indicam aumento/otimismo. Para a análise foi usada uma margem de erro de um ponto.

EXPEDIENTE: Federação das Indústrias do Estado do Rio de Janeiro (FIRJAN) - Av. Graça Aranha, 01 CEP: 20030-002 - Rio de Janeiro. Presidente: Eduardo Eugenio Gouvêa Vieira; Diretora de Desenvolvimento Econômico: Luciana de Sá; Gerente de Pesquisa e Estatística: Cesar Bedran; Coordenadora da Divisão Pesquisa e Estatística: Tatiana Sanchez; Equipe Técnica: Adriana Esteves; Gerente de Estudos Econômicos: Guilherme Mercês; Coordenador da Divisão de Estudos Econômicos: Jonathas Goulart; Equipe Técnica: Carolina Neder, Julia Pestana, Nayara Freire, Raphael Verissimo, Tomaz Leal e William Figueiredo.

Informações: [economia@firjan.com.br](mailto:economia@firjan.com.br)

Visite nossa página: <http://www.firjan.com.br/publicacoes/publicacoes-de-economia/sondagem-economica-regional.htm>