

CONJUNTURA ECONÔMICA

Sondagem Industrial Região Baixada I

Nível de Atividade

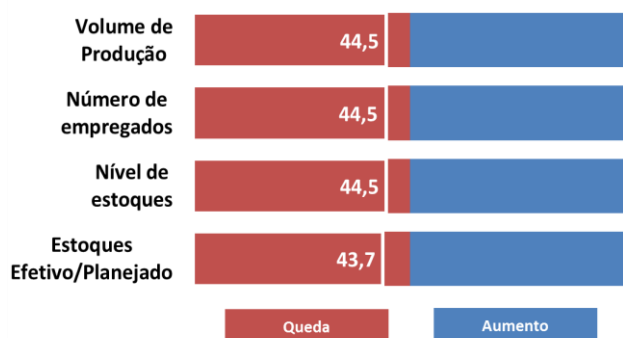

Em setembro, a Sondagem Industrial apontou redução da atividade econômica na região da Baixada I. Diante da redução do volume de produção (44,5), a indústria supriu a sua demanda através da redução do nível de estoques (44,5), que encerrou o período com volumes abaixo do planejado (43,7). A baixa atividade teve reflexos no mercado de trabalho, que registrou queda no número de empregados (44,5).

A indústria na região da Baixada I operou, em média, com 65% da capacidade instalada em setembro, resultado abaixo da média histórica (68,6%).

Utilização da Capacidade Instalada (%)

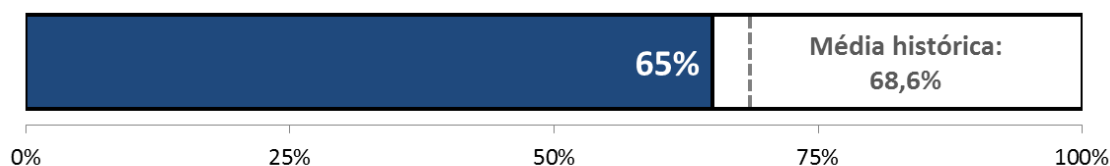

Condições Financeiras

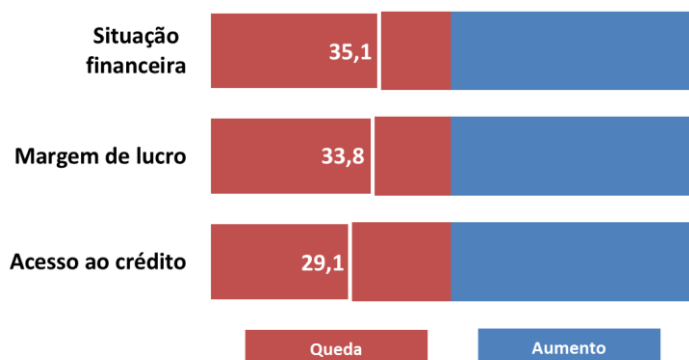

No 3º trimestre, os empresários da Baixada I mostraram-se insatisfeitos com as condições financeiras de suas empresas. A situação financeira ruim (35,1) mostrou-se mais disseminada entre os empresários, com a queda da margem de lucro (33,8) e a dificuldade de acesso ao crédito (29,1).

Expectativas

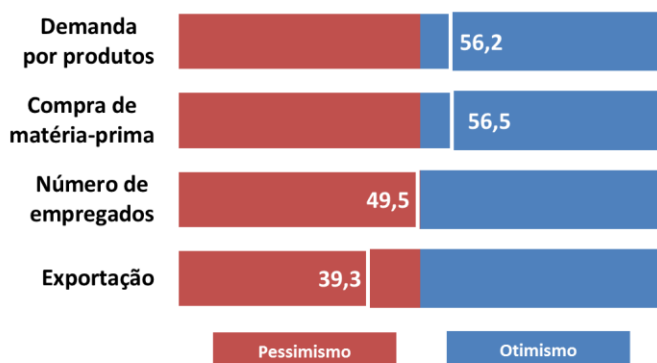

Para os próximos seis meses, os empresários entrevistados esperam um aumento na demanda por seus produtos (56,2), tendo como reflexo a perspectiva de aumento na compra de matérias primas (56,5). Já para as exportações (39,3) a expectativa é diferente, com os industriais pessimistas quanto ao aumento das vendas externas. Nesse cenário, número de empregados (49,5) deve manter-se estável.

METODOLOGIA:

Período de coleta: 1º até 14 de outubro;

A Sondagem Industrial é um levantamento de opinião empresarial, que tem como objetivo identificar as situações passadas e expectativas futuras da indústria. A Sondagem é realizada mensalmente desde setembro de 2010 pela Federação das Indústrias do Estado do Rio de Janeiro (FIRJAN) em parceria com Confederação Nacional da Indústria (CNI). Os indicadores variam no intervalo de 0 a 100, valores acima de 50 pontos indicam aumento/otimismo. Para a análise foi usada uma margem de erro de um ponto.

EXPEDIENTE: Federação das Indústrias do Estado do Rio de Janeiro (FIRJAN) - Av. Graça Aranha, 01 CEP: 20030-002 - Rio de Janeiro. **Presidente:** Eduardo Eugenio Gouvêa Vieira; **Diretora de Desenvolvimento Econômico:** Luciana de Sá; **Gerente de Pesquisa e Estatística:** Cesar Bedran; **Coordenadora da Divisão Pesquisa e Estatística:** Tatiana Sanchez; **Equipe Técnica:** Adriana Esteves; **Gerente de Estudos Econômicos:** Guilherme Mercês; **Coordenador da Divisão de Estudos Econômicos:** Jonathas Goulart; **Equipe Técnica:** Carolina Neder, Julia Pestana, Nayara Freire, Raphael Veríssimo, Tomaz Leal e William Figueiredo.

Informações: economia@firjan.com.br

Visite nossa página: <http://www.firjan.com.br/publicacoes/publicacoes-de-economia/sondagem-economica-regional.htm>