

CONJUNTURA ECONÔMICA

Nível de Atividade

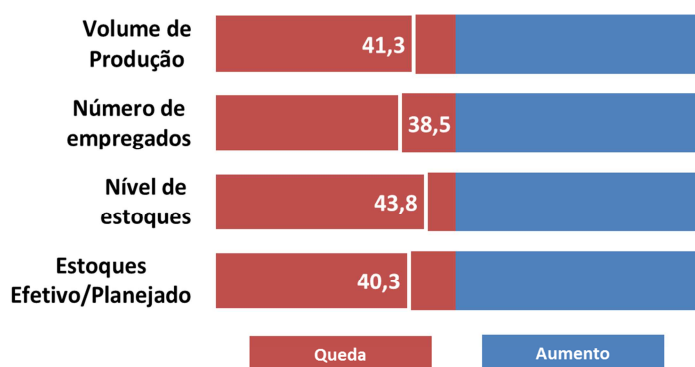

A Sondagem Industrial apontou redução da atividade na Baixada I em março. O indicador de *volume de produção* (41,3) continua em queda. A baixa atividade refletiu sobre o mercado de trabalho, que apresentou redução do *número de empregados* (38,5). Com a queda da produção, a indústria da região supriu a demanda por seus produtos através da redução do *nível de estoques* (43,8), terminando o período com volumes abaixo do *planejado* (40,3).

A indústria na Baixada I operou, em média, com 66% da *capacidade instalada* em março, resultado abaixo da média histórica (72,8%).

Utilização da Capacidade Instalada (%)

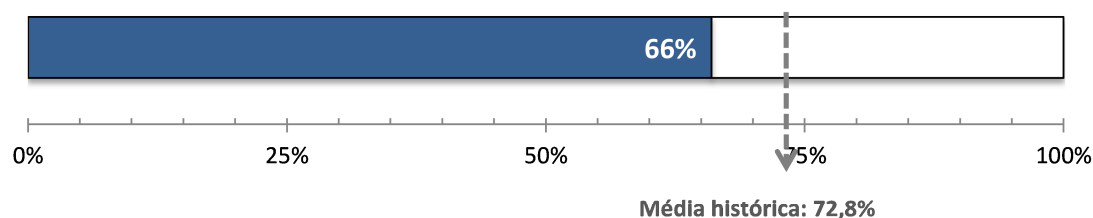

## Condições Financeiras

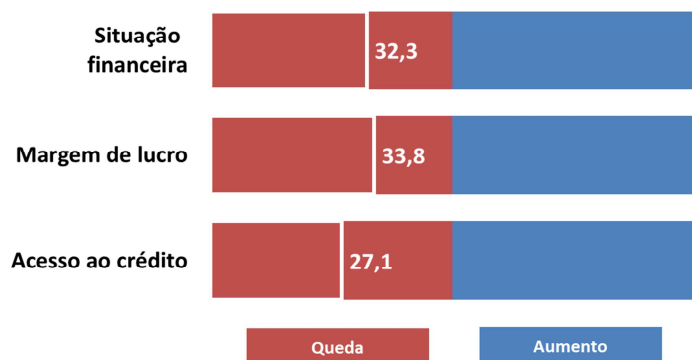

Os empresários da Baixada I mostraram-se insatisfeitos com as condições financeiras de suas empresas no 1º trimestre. Tanto a *situação financeira* (32,3) quanto à *margem de lucro* (33,8) pioraram no período. Vale destacar que o indicador de *acesso ao crédito* (27,1) da região chegou ao menor nível dos últimos dez anos.

## Expectativas

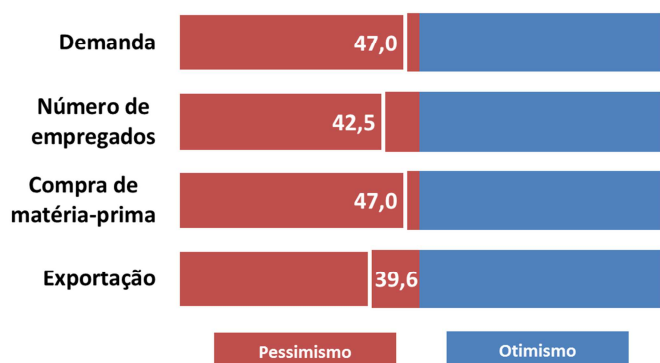

Os empresários seguem pessimistas para os próximos seis meses. Com a expectativa de queda da *demanda* (47,0), são esperadas reduções da *compra de matéria-prima* (47,0) e do *número de empregados* (42,5). Já no caso da *exportação* (39,6), o pessimismo é ainda mais disseminado entre os empresários da região, no sentido contrário ao observado no Estado (50,3).

Indicadores abaixo de 50,0 pontos piora ou redução. Acima de 50,0 pontos indica melhora ou aumento.

**EXPEDIENTE:** Federação das Indústrias do Estado do Rio de Janeiro (FIRJAN) - Av. Graça Aranha, 01 CEP: 20030-002 - Rio de Janeiro.

**Presidente:** Eduardo Eugenio Gouvêa Vieira; **Diretora de Desenvolvimento Econômico:** Luciana de Sá; **Gerente de Pesquisa e Estatística:** Cesar Bedran; **Coordenadora da Divisão Pesquisa e Estatística:** Tatiana Sanchez; **Equipe Técnica:** Adriana Esteves; **Gerente de Estudos Econômicos:** Guilherme Mercês; **Equipe Técnica:** Jonathas Goulart, Julia Pestana, Nayara Freire e Raphael Veríssimo;

Informações: [economia@firjan.com.br](mailto:economia@firjan.com.br)

Visite nossa página: <http://www.firjan.com.br/publicacoes/publicacoes-de-economia/sondagem-economica-regional.htm>