

Aperibé • Bom Jesus do Itabapoana • Cambuci • Italva • Itaocara • Itaperuna • Laje do Muriaé • Miracema • Natividade • Porciúncula • Santo Antônio de Pádua • São José de Ubá • Varre-Sai

## CONJUNTURA ECONÔMICA

### Nível de Atividade

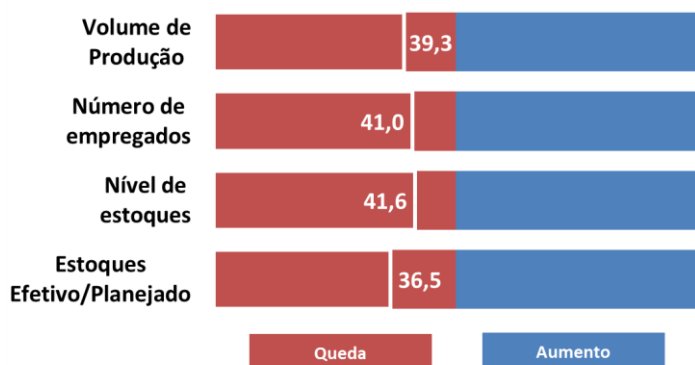

A Sondagem Industrial apontou redução da atividade produtiva na região Noroeste em março. O indicador de *volume de produção* (39,3) segue em queda pelo 18º mês consecutivo. A baixa atividade refletiu sobre o mercado de trabalho, que apresentou redução do *número de empregados* (41,0). Com a queda da produção, a indústria da região supriu a demanda por seus produtos através da redução do *nível de estoques* (41,6), que terminou o período com volume abaixo do *planejado* (36,5).

A indústria na região Noroeste operou, em média, com 53% da *capacidade instalada* em março, 9,5 pontos percentuais abaixo da média histórica (62,5%).

### Utilização da Capacidade Instalada (%)

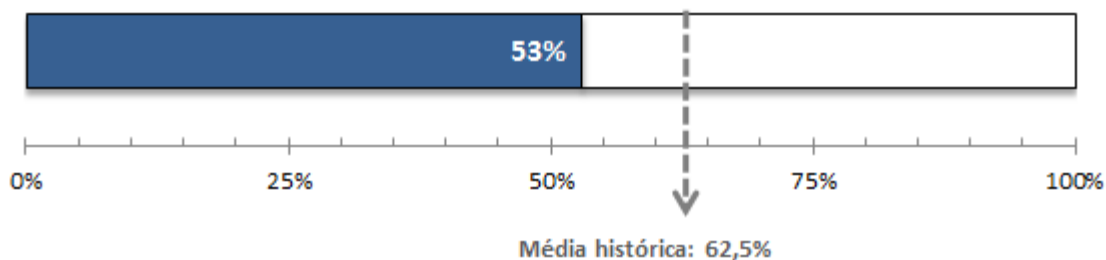

## Condições Financeiras

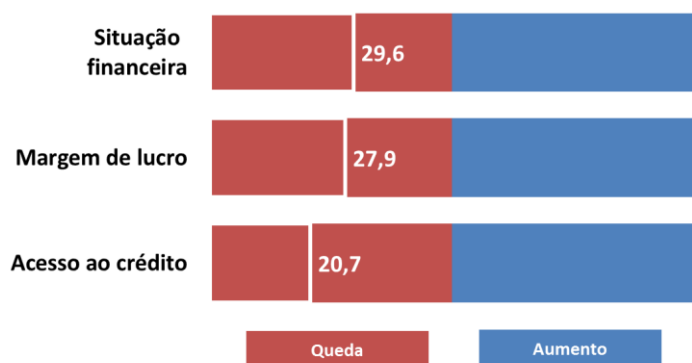

No 1º trimestre de 2016, a insatisfação em relação às condições financeiras continua disseminada entre os empresários industriais da região. A *situação financeira* das empresas continua em queda (29,6), com redução da *margem de lucro* (27,9) e aumento na dificuldade do *acesso ao crédito* (20,7).

## Expectativas

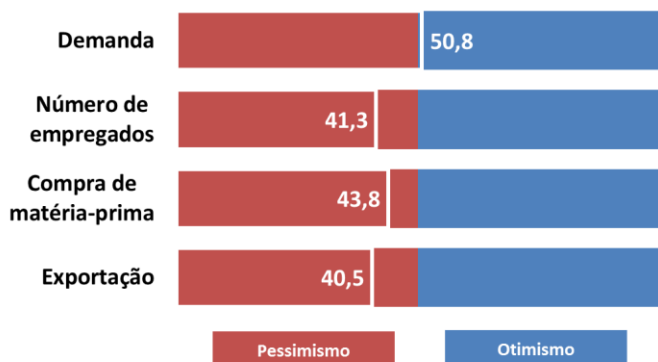

Para os próximos seis meses, os empresários continuam esperando recuo da atividade produtiva. Eles acreditam que a *demanda por produtos industriais* se mantenha baixa (50,8), com isso, esperam queda na *compra de matéria-prima* (43,8) e no *número de empregados* (41,3). Vale destacar, que mesmo com a manutenção do câmbio em um nível desvalorizado, os empresários da região estão pessimistas quanto às *exportações* nos próximos seis meses (40,5).

Indicadores abaixo de 50,0 pontos piora ou redução. Acima de 50,0 pontos indica melhora ou aumento.

**EXPEDIENTE:** Federação das Indústrias do Estado do Rio de Janeiro (FIRJAN) - Av. Graça Aranha, 01 CEP: 20030-002 - Rio de Janeiro.

**Presidente:** Eduardo Eugenio Gouvêa Vieira; **Diretora de Desenvolvimento Econômico:** Luciana de Sá; **Gerente de Pesquisa e Estatística:** Cesar Bedran; **Coordenadora da Divisão Pesquisa e Estatística:** Tatiana Sanchez; **Equipe Técnica:** Adriana Esteves; **Gerente de Estudos Econômicos:** Guilherme Mercês; **Equipe Técnica:** Jonathas Goulart, Julia Pestana, Nayara Freire e Raphael Veríssimo;

Informações: [economia@firjan.com.br](mailto:economia@firjan.com.br)

Visite nossa página: <http://www.firjan.com.br/publicacoes/publicacoes-de-economia/sondagem-economica-regional.htm>