

### Nível de Atividade

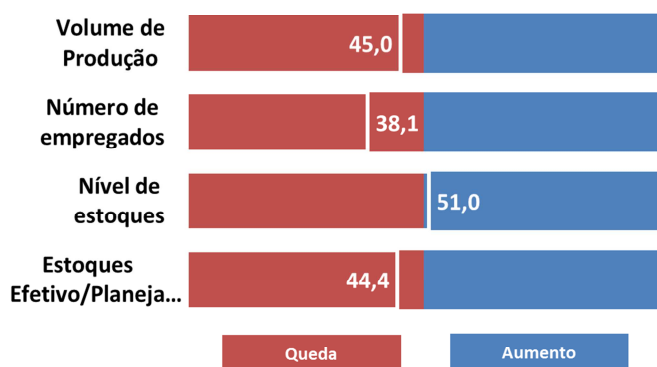

A Sondagem Industrial apontou redução da atividade na cidade do Rio de Janeiro em março. O indicador de *volume de produção* (45,0) apresentou queda pelo 18º mês consecutivo. A baixa atividade refletiu sobre o mercado de trabalho, que seguiu reduzindo o *número de empregados* (38,1). Apesar da queda da produção, o *nível de estoques* (51,0) ficou estável, terminando o período com volumes abaixo do *planejado* (44,4).

A indústria na cidade do Rio de Janeiro operou, em média, com 57% da *capacidade instalada* em março, pior resultado da série e muito abaixo da média histórica (71,4%).

### Utilização da Capacidade Instalada (%)

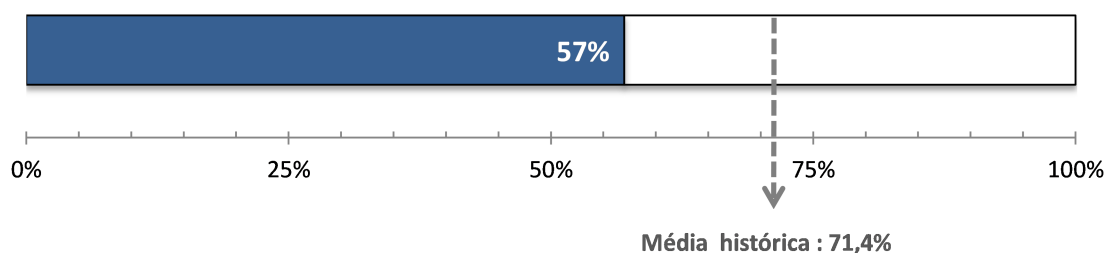

## Condições Financeiras

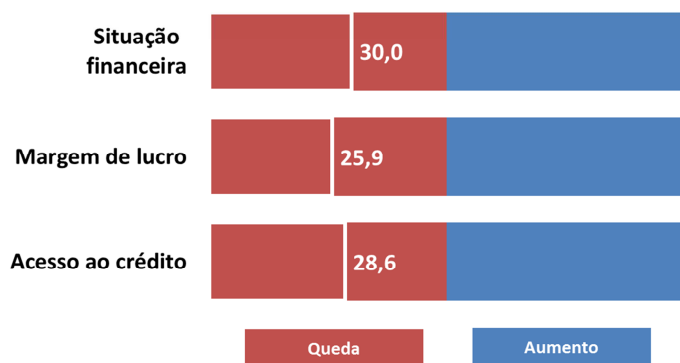

Os empresários da capital mostraram-se insatisfeitos com as condições financeiras de suas empresas no 1º trimestre. A *situação financeira* (30,0) atingiu o pior nível da série histórica iniciada em 2005. Além disso, os industriais seguiram reduzindo a *margem de lucro* (25,9) e tendo dificuldade no *acesso ao crédito* (28,6).

## Expectativas

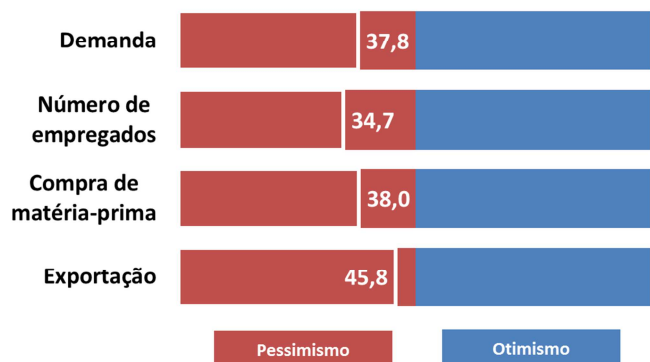

O pessimismo em relação aos próximos seis meses de 2016 está mais disseminado entre os empresários. Diante da expectativa de queda da *demanda por produtos industriais* (37,8), as perspectivas são de redução do *número de empregados* (34,7) e *compra de matéria-prima* (38,0). Já no caso da *exportação* (45,8), os industriais entrevistados estão pessimistas quanto ao aumento das vendas externas.

Indicadores abaixo de 50,0 pontos piora ou redução. Acima de 50,0 pontos indica melhora ou aumento.

**EXPEDIENTE:** Federação das Indústrias do Estado do Rio de Janeiro (FIRJAN) - Av. Graça Aranha, 01 CEP: 20030-002 - Rio de Janeiro.

**Presidente:** Eduardo Eugenio Gouvêa Vieira; **Diretora de Desenvolvimento Econômico:** Luciana de Sá; **Gerente de Pesquisa e Estatística:** Cesar Bedran; **Coordenadora da Divisão Pesquisa e Estatística:** Tatiana Sanchez; **Equipe Técnica:** Adriana Esteves; **Gerente de Estudos Econômicos:** Guilherme Mercês; **Equipe Técnica:** Jonathas Goulart, Julia Pestana, Nayara Freire e Raphael Veríssimo;

Informações: [economia@firjan.com.br](mailto:economia@firjan.com.br)

Visite nossa página: <http://www.firjan.com.br/publicacoes/publicacoes-de-economia/sondagem-economica-regional.htm>