

Sondagem Industrial Região Sul Fluminense

Angra dos Reis • Barra do Pirai • Barra Mansa •
Engenheiro Paulo de Frontin • Itatiaia • Mendes •
Parati • Pinheiral • Pirai • Porto Real • Quatis •
Resende • Rio Claro • Rio das Flores • Valença •
Vassouras • Volta Redonda

CONJUNTURA ECONÔMICA

Nível de Atividade

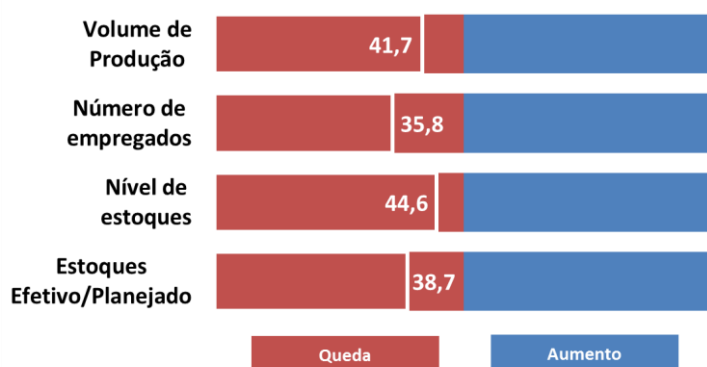

A Sondagem Industrial apontou redução da atividade na região Sul em março. O indicador de *volume de produção* (41,7) continua em queda, contudo esse movimento foi menor que em fevereiro. A baixa atividade refletiu sobre o mercado de trabalho, que apresentou redução do *número de empregados* (35,8). Com a queda da produção, a indústria da região supriu a demanda por seus produtos através da redução do *nível de estoques* (44,6), terminando o período com volumes abaixo do *planejado* (38,7).

A indústria na região Sul operou, em média, com 56% da *capacidade instalada* em março, resultado abaixo da média histórica (70,9%).

Utilização da Capacidade Instalada (%)

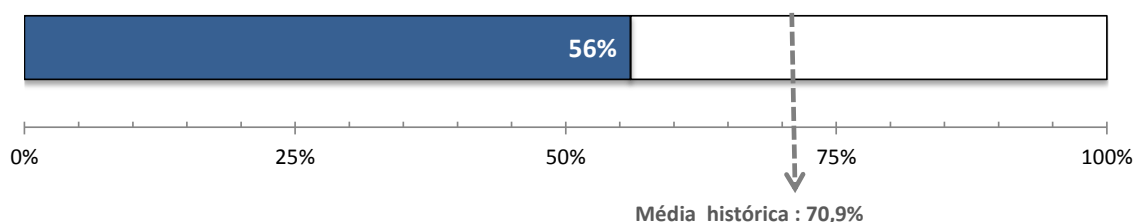

Condições Financeiras

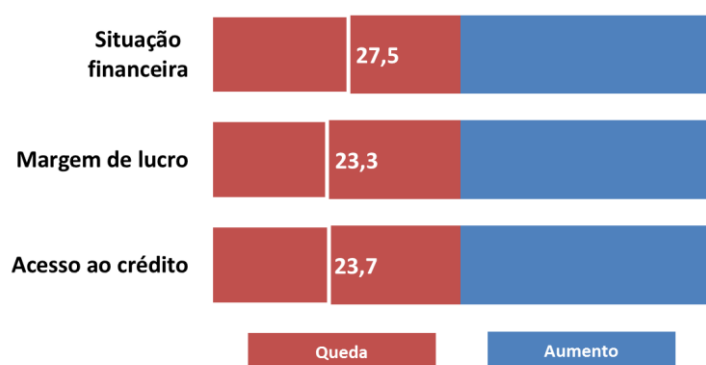

No 1º trimestre de 2016, a insatisfação em relação às condições financeiras continua disseminada entre os empresários industriais da região, todos os indicadores apresentaram os piores resultados da série histórica. A *situação financeira* das empresas continua se deteriorando (27,5), com redução *margem de lucro* (23,3) e piora do *acesso ao crédito* (23,7).

Expectativas

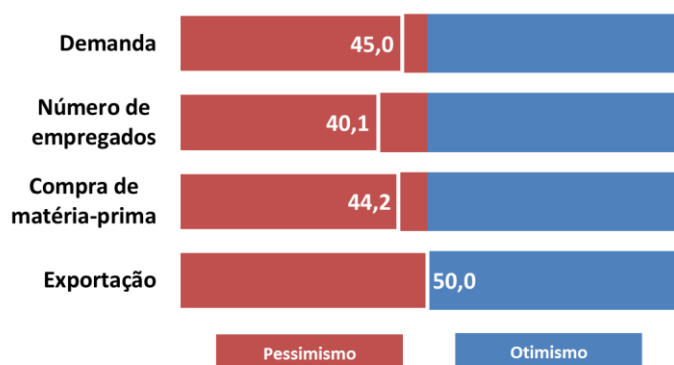

Os empresários continuam pessimistas para os próximos seis meses. Diante da expectativa de retração da *demanda por produtos industriais* (45,0) e *estabilidade na exportação* (50,0), os industriais esperam queda na *compra de matéria-prima* (44,2) e no *número de empregados* (40,1).

Indicadores abaixo de 50,0 pontos piora ou redução. Acima de 50,0 pontos indica melhora ou aumento.

EXPEDIENTE: Federação das Indústrias do Estado do Rio de Janeiro (FIRJAN) - Av. Graça Aranha, 01 CEP: 20030-002 - Rio de Janeiro.

Presidente: Eduardo Eugenio Gouvêa Vieira; **Diretora de Desenvolvimento Econômico:** Luciana de Sá; **Gerente de Pesquisa e Estatística:** Cesar Bedran; **Coordenadora da Divisão Pesquisa e Estatística:** Tatiana Sanchez; **Equipe Técnica:** Adriana Esteves; **Gerente de Estudos Econômicos:** Guilherme Mercês; **Equipe Técnica:** Jonathas Goulart, Julia Pestana, Nayara Freire e Raphael Veríssimo;

Informações: economia@firjan.com.br

Visite nossa página: <http://www.firjan.com.br/publicacoes/publicacoes-de-economia/sondagem-economica-regional.htm>