

Bom Jardim • Cachoeiras de Macacu • Cantagalo  
• Carmo • Cordeiro • Duas Barras • Macuco •  
Nova Friburgo • Santa Maria Madalena • São  
Sebastião do Alto • Sumidouro • Teresópolis •  
Trajano de Moraes

## CONJUNTURA ECONÔMICA

### Nível de Atividade

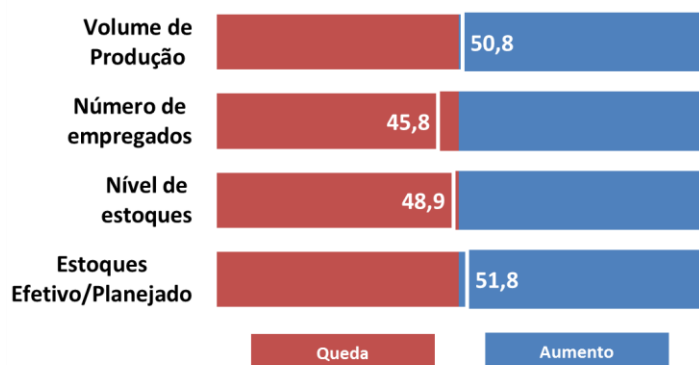

A Sondagem Industrial apontou estabilidade da atividade na região Centro-Norte em março. O indicador de *volume de produção* marcou 50,8 pontos. O mercado de trabalho atingiu o nível mais próximo da linha dos 50 pontos dos últimos 14 meses (45,8). Com a estabilidade na produção, a indústria supriu a demanda por seus produtos através da redução do *nível de estoques* (48,9), que mesmo assim ficou ligeiramente acima do *planejado* (51,8).

A indústria na região Centro-Norte operou, em média, com 59% da *capacidade instalada* em março, resultado 13,4 pontos percentuais abaixo da média histórica (72,4%).

### Utilização da Capacidade Instalada (%)

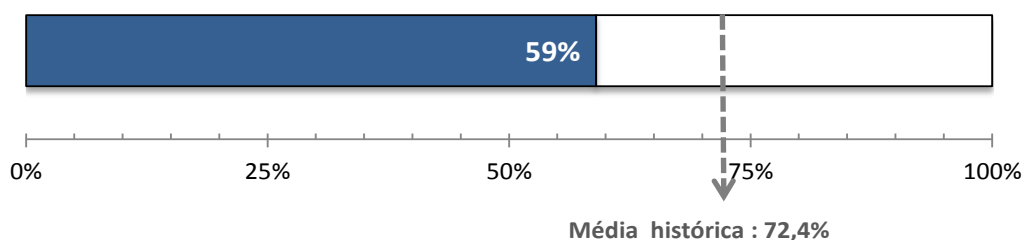

## Condições Financeiras

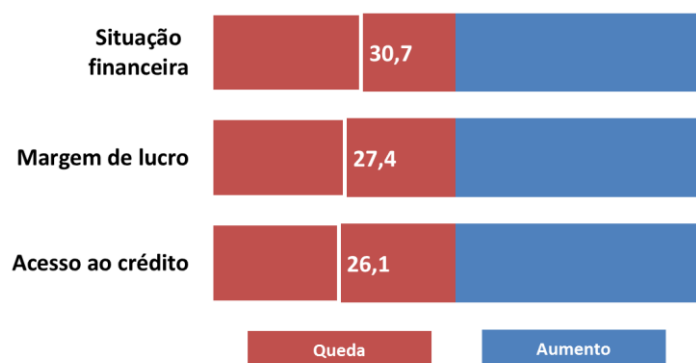

No 1º trimestre de 2016, os empresários da região seguiram insatisfeitos em relação às condições financeiras. A *situação financeira* das empresas atingiu o pior resultado da série histórica (30,7), com redução da *margem de lucro* (27,4) e maior dificuldade em *acesso ao crédito* (26,1).

## Expectativas

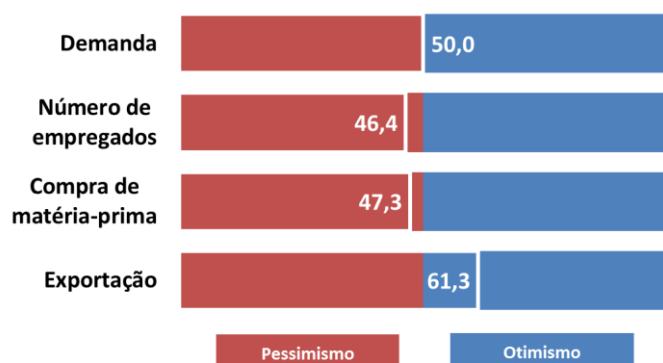

Diante da expectativa de estabilidade da *demanda por produtos industriais* (50,0), os industriais esperam queda na *compra de matéria-prima* (47,3) e no *número de empregados* (46,4). Por outro lado, os empresários da região seguem otimistas quanto à perspectiva de aumento da *exportação* (61,3) para os próximos seis meses.

Indicadores abaixo de 50,0 pontos piora ou redução. Acima de 50,0 pontos indica melhora ou aumento.

**EXPEDIENTE:** Federação das Indústrias do Estado do Rio de Janeiro (FIRJAN) - Av. Graça Aranha, 01 CEP: 20030-002 - Rio de Janeiro.

**Presidente:** Eduardo Eugenio Gouvêa Vieira; **Diretora de Desenvolvimento Econômico:** Luciana de Sá; **Gerente de Pesquisa e Estatística:** Cesar Bedran; **Coordenadora da Divisão Pesquisa e Estatística:** Tatiana Sanchez; **Equipe Técnica:** Adriana Esteves; **Gerente de Estudos Econômicos:** Guilherme Mercês; **Equipe Técnica:** Jonathas Goulart, Julia Pestana, Nayara Freire e Raphael Veríssimo;

Informações: [economia@firjan.com.br](mailto:economia@firjan.com.br)

Visite nossa página: <http://www.firjan.com.br/publicacoes/publicacoes-de-economia/sondagem-economica-regional.htm>