

Araruama • Armação de Búzios • Arraial do Cabo
• Cabo Frio • Casimiro de Abreu • Iguaba Grande
• Itaboraí • Maricá • Niterói • Rio Bonito • Rio
das Ostras • São Gonçalo • São Pedro da Aldeia •
Saquarema • Silva Jardim • Tanguá

CONJUNTURA ECONÔMICA

Nível de Atividade

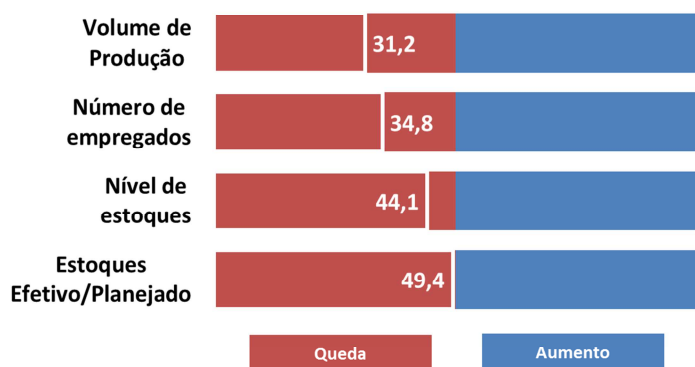

A Sondagem Industrial apontou redução da atividade na região Leste em março. O indicador de *volume de produção* (31,2) continuou em queda, se aproximando do mínimo histórico observado em junho de 2015 (30,3). A baixa atividade refletiu sobre o mercado de trabalho, que apresentou redução do *número de empregados* (34,8) pelo 25º mês consecutivo. Com a queda da produção, a indústria da região supriu a demanda por seus produtos através da redução do *nível de estoques* (44,1), que ficou bem próximo do *volume planejado* pelos empresários (49,4).

A indústria na região Leste operou, em média, com 44% da *capacidade instalada* em março, pior resultado da série e muito abaixo da média histórica (70,8%).

Utilização da Capacidade Instalada (%)

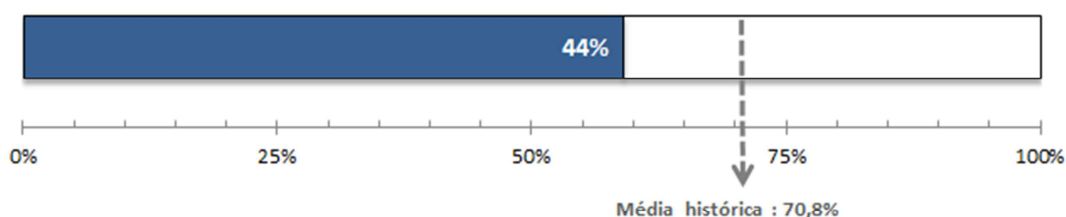

Condições Financeiras

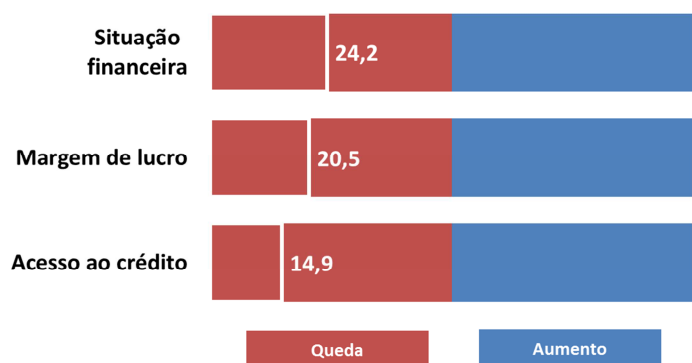

No 1º trimestre de 2016, os empresários mostraram insatisfação com as condições financeiras de suas empresas. Os três indicadores apresentaram os piores resultados dos últimos cinco anos, a *situação financeira* das empresas continua crítica (24,2), com redução *margem de lucro* (20,5) e do *acesso ao crédito* (14,9).

Expectativas

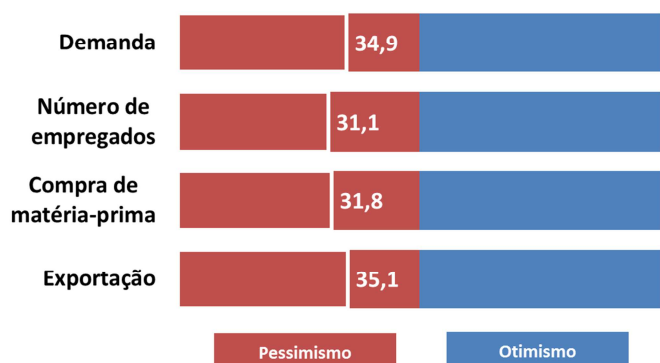

Os empresários seguem pessimistas para 2016. Diante da expectativa de retração da *demanda por produtos industriais* (34,9), os industriais esperam queda na *compra de matéria-prima* (31,8) e no *número de empregados* (31,1). Vale destacar, que mesmo com a manutenção do câmbio em um nível desvalorizado, os empresários da região seguem pessimistas quanto às *exportações* nos próximos seis meses (35,1).

Indicadores abaixo de 50,0 pontos piora ou redução. Acima de 50,0 pontos indica melhora ou aumento.

EXPEDIENTE: Federação das Indústrias do Estado do Rio de Janeiro (FIRJAN) - Av. Graça Aranha, 01 CEP: 20030-002 - Rio de Janeiro.

Presidente: Eduardo Eugenio Gouvêa Vieira; **Diretora de Desenvolvimento Econômico:** Luciana de Sá; **Gerente de Pesquisa e Estatística:** Cesar Bedran; **Coordenadora da Divisão Pesquisa e Estatística:** Tatiana Sanchez; **Equipe Técnica:** Adriana Esteves; **Gerente de Estudos Econômicos:** Guilherme Mercês; **Equipe Técnica:** Jonathas Goulart, Julia Pestana, Nayara Freire e Raphael Veríssimo;

Informações: economia@firjan.com.br

Visite nossa página: <http://www.firjan.com.br/publicacoes/publicacoes-de-economia/sondagem-economica-regional.htm>