

CONJUNTURA ECONÔMICA

Nível de Atividade

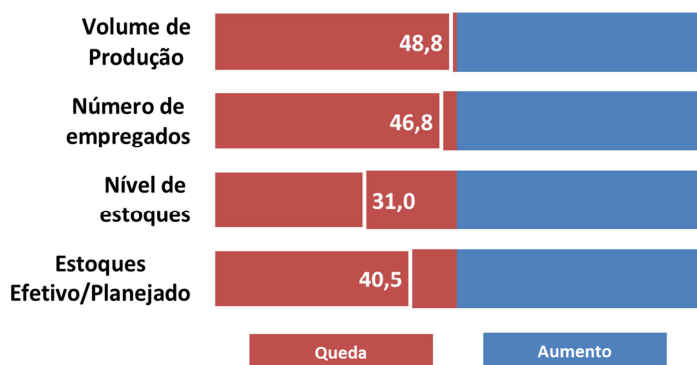

A Sondagem Industrial apontou estabilidade da atividade na região Centro-Sul em março. O indicador de *volume de produção* atingiu 48,8 pontos. Apesar desse resultado, o indicador de *número de empregado* segue em queda (46,8). Com a estagnação da atividade, a indústria supriu a demanda por seus produtos através da redução do *nível de estoques* (31,0), que terminou o período com volumes abaixo do *planejado* (40,5).

A indústria na região Centro-Sul operou, em média, com 60% da *capacidade instalada* em março, resultado pouco abaixo à média histórica (62,0%).

Utilização da Capacidade Instalada (%)

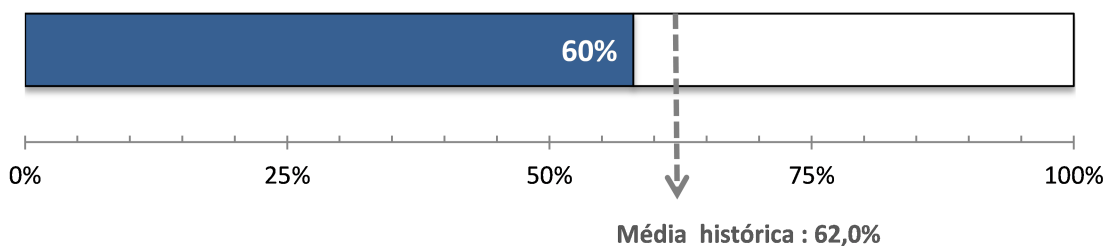

Condições Financeiras

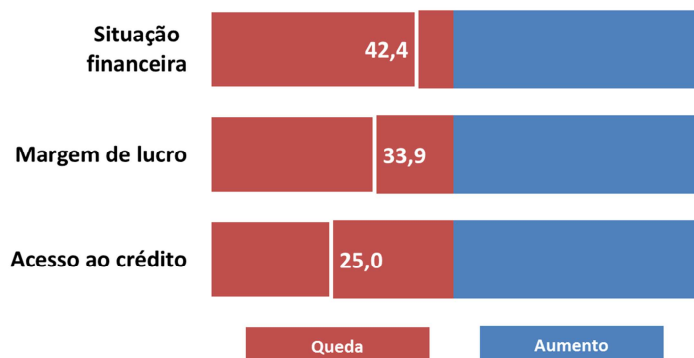

No 1º trimestre de 2016, os empresários industriais da região seguiram insatisfeitos em relação às condições financeiras. Os três indicadores continuam abaixo da linha de 50 pontos. A *situação financeira* das empresas seguiu piorando (42,4), com *redução margem de lucro* (33,9) e maior dificuldade em *acesso ao crédito* (25,0).

Expectativas

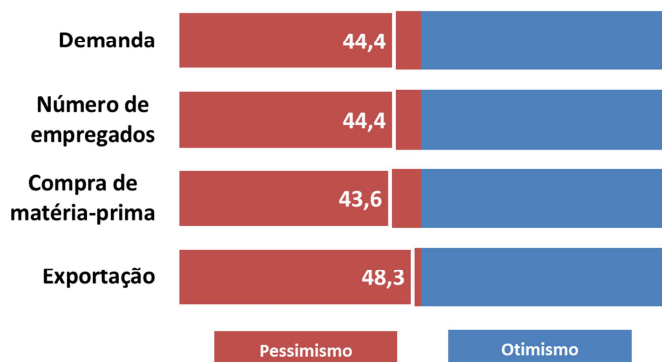

Para os próximos seis meses, os empresários seguem pessimistas. Diante da expectativa de retração da *demanda por produtos industriais* (44,4), os industriais da região esperam queda na *compra de matéria-prima* (43,6) e no *número de empregados* (44,4). Já a perspectiva de aumento da *exportação* (48,3) ficou próximo à estabilidade no mês de março.

Indicadores abaixo de 50,0 pontos piora ou redução. Acima de 50,0 pontos indica melhora ou aumento.

EXPEDIENTE: Federação das Indústrias do Estado do Rio de Janeiro (FIRJAN) - Av. Graça Aranha, 01 CEP: 20030-002 - Rio de Janeiro.

Presidente: Eduardo Eugenio Gouvêa Vieira; **Diretora de Desenvolvimento Econômico:** Luciana de Sá; **Gerente de Pesquisa e Estatística:** Cesar Bedran; **Coordenadora da Divisão Pesquisa e Estatística:** Tatiana Sanchez; **Equipe Técnica:** Adriana Esteves; **Gerente de Estudos Econômicos:** Guilherme Mercês; **Equipe Técnica:** Jonathas Goulart, Julia Pestana, Nayara Freire e Raphael Veríssimo;

Informações: economia@firjan.com.br

Visite nossa página: <http://www.firjan.com.br/publicacoes/publicacoes-de-economia/sondagem-economica-regional.htm>