

Campos dos Goytacazes • Cardoso Moreira • São Francisco de Itabapoana • São João da Barra • Quissamã • Conceição de Macabu • Carapebus • Macaé • São Fidélis

Indicadores abaixo de 50,0 pontos indicam piora ou redução. Acima de 50,0 pontos indica melhora ou aumento.

Nível de Atividade

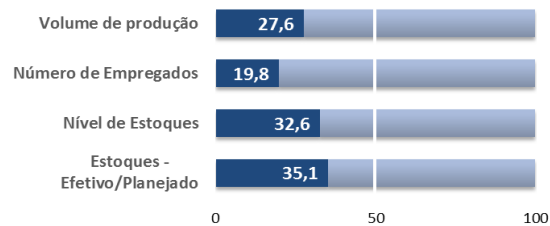

volumes abaixo do planejado (35,1).

A Sondagem Industrial apontou queda da atividade produtiva na região Norte em dezembro. O *volume de produção* (27,6) ficou 17,5 pontos abaixo da média histórica. O *número de empregados* (19,8) acompanhou o movimento da produção, tendo atingido o menor nível dos últimos dez anos. Com a queda da produção, a indústria da região supriu a demanda por seus produtos através da redução do *nível de estoques* (32,6), terminando o período com

As indústrias da região operaram, em média, com 65% da capacidade instalada em dezembro, próximo da média histórica (63,8%).

Utilização da Capacidade Instalada (%)

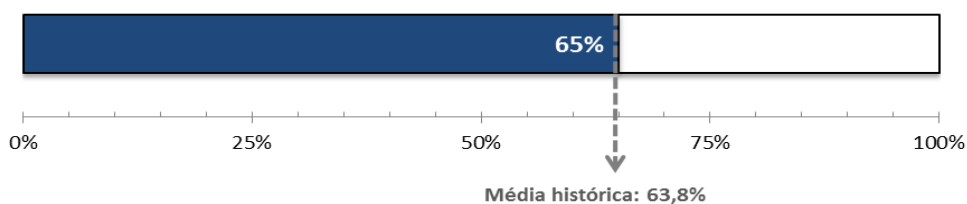

Condições Financeiras

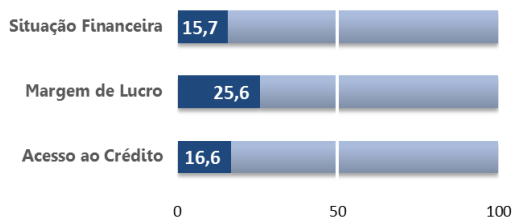

A insatisfação com as condições financeiras de suas empresas no 4º trimestre foi disseminada entre os empresários da região Norte. Os indicadores de *situação financeira* (15,7) e de *margem de lucro* (25,6) atingiram o menor valor em dez anos. Além disso, houve piora no indicador de *acesso ao crédito* (16,6).

Expectativas

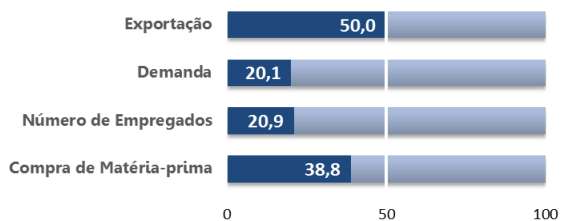

De fato, para o primeiro semestre de 2016, os empresários entrevistados esperam recuo da atividade produtiva. Diante da expectativa de redução da *Demanda por Produtos Industriais* (20,1), os empresários esperam queda na *Compra de Matéria-prima* (38,8) e do *Número de Empregados* (20,9). No que diz respeito às *Exportações* (50,0), os industriais entrevistados esperam estabilidade, o que indica que a desvalorização recente

do real não foi suficiente para estimular as vendas externas.

EXPEDIENTE: Federação das Indústrias do Estado do Rio de Janeiro (FIRJAN) - Av. Graça Aranha, 1 CEP: 20030-002 - Rio de Janeiro.

Presidente: Eduardo Eugênio Gouvêa Vieira; **Diretora de Desenvolvimento Econômico:** Luciana de Sá; **Gerente de Estudos Econômicos:** Guilherme Mercês; **Equipe Técnica:** Jonathas Goulart, Julia Pestana, Raphael Veríssimo e Nayara Freire; **Gerente de Pesquisa e Estatística:** Cesar Bedran; **Chefe de Divisão de Pesquisa e Estatística:** Tatiana Sanchez; **Equipe Técnica:** Adriana Esteves, Fernanda Lopes e Ingridy Vieira.

Informações: economia@firjan.org.br Visite nossa página: <http://www.firjan.com.br/publicacoes/publicacoes-de-economia/default.htm>