

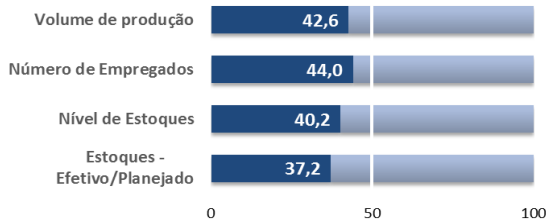

Aperibé • Bom Jesus do Itabapoana • Cambuci • Italva • Itaocara • Itaperuna • Laje do Muriaé • Miracema • Natividade • Porciúncula • Santo Antônio de Pádua • São José de Ubá • Varre-Sai

Indicadores abaixo de 50,0 pontos indicam piora ou redução. Acima de 50,0 pontos indica melhora ou aumento.

Nível de Atividade



A Sondagem Industrial apontou retração da atividade produtiva na região Noroeste em dezembro. O *Volume de Produção* (42,6) e o *Número de Empregados* (44,0) recuaram no período. Com a queda da produção, a indústria da região supriu a demanda por seus produtos através da redução do *Nível de Estoques* (40,2), terminando o período com volumes abaixo do *Nível Planejado* (37,2).

A indústria operou, em média, com 58% da capacidade instalada em dezembro, resultado 4,7 pontos percentuais abaixo da média histórica da região.

Utilização da Capacidade Instalada (%)

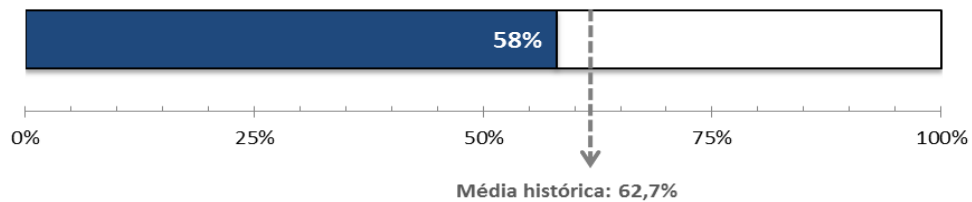

Condições Financeiras

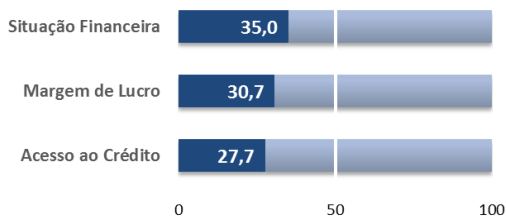

Os empresários da região Noroeste mostraram insatisfação com as condições financeiras de suas empresas no 4º trimestre. Tanto a *Situação Financeira* (35,0) quanto à *Margem de Lucro* (30,7) pioraram no período. Além disso, os industriais encontraram maior dificuldade de *Acesso ao Crédito* (27,7).

Expectativas

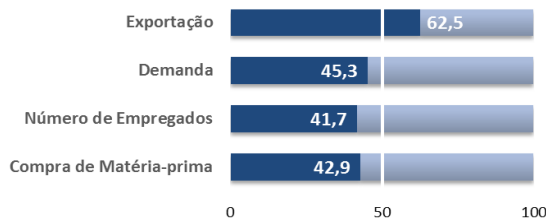

De fato, para o primeiro semestre de 2016, os empresários entrevistados esperam recuo da atividade produtiva. Diante da expectativa de queda da *Demanda por Produtos Industriais* (45,3), as perspectivas são de redução da *Compra de Matéria-prima* (42,9) e do *Número de Empregados* (41,7). Por sua vez, com a recente desvalorização do real, os empresários esperam aumento das

Exportações (62,5) para os primeiros seis meses de 2016.

EXPEDIENTE: Federação das Indústrias do Estado do Rio de Janeiro (FIRJAN) - Av. Graça Aranha, 1 CEP: 20030-002 - Rio de Janeiro.
Presidente: Eduardo Eugênio Gouvêa Vieira; **Diretora de Desenvolvimento Econômico:** Luciana de Sá; **Gerente de Estudos Econômicos:** Guilherme Mercês; **Equipe Técnica:** Jonathas Goulart, Julia Pestana, Raphael Veríssimo e Nayara Freire; **Gerente de Pesquisa e Estatística:** Cesar Bedran; **Chefe de Divisão de Pesquisa e Estatística:** Tatiana Sanchez; **Equipe Técnica:** Adriana Esteves, Fernanda Lopes e Ingridy Vieira.

Informações: economia@firjan.org.br Visite nossa página: <http://www.firjan.com.br/publicacoes/publicacoes-de-economia/default.htm>