

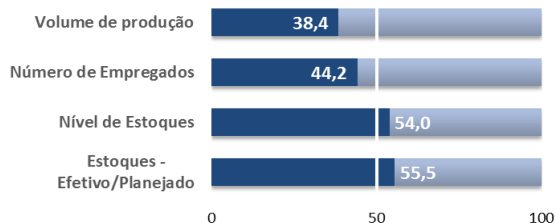

Sapucaia • Três Rios • Paraíba do Sul • Areal • São José do Vale do Rio Preto • Petrópolis • Comendador Levy Gasparian

Indicadores abaixo de 50,0 pontos indicam piora ou redução. Acima de 50,0 pontos indica melhora ou aumento.

Nível de Atividade



A Sondagem Industrial da região apontou queda da atividade produtiva em dezembro. O volume de produção (38,4) e o número de empregados (44,2) recuaram no período. Ainda assim, o nível de estoques aumentou (54,0), ficando acima do planejado pelos empresários da região (55,5).

A indústria da região operou, em média, com 61,0% da capacidade instalada em dezembro, o que representa uma queda de 5 pontos percentuais em relação ao mesmo mês de 2014 (66,0%) e 9,7 pontos em relação a média histórica (70,7%).

Utilização da Capacidade Instalada (%)

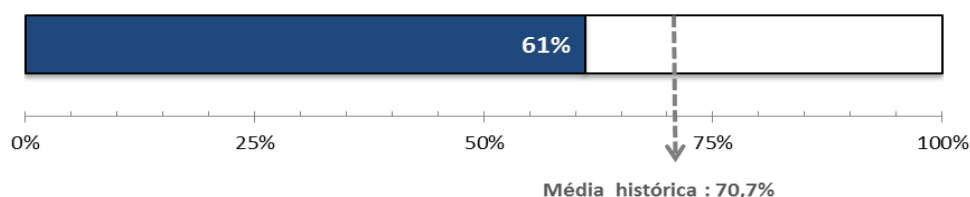

Condições Financeiras

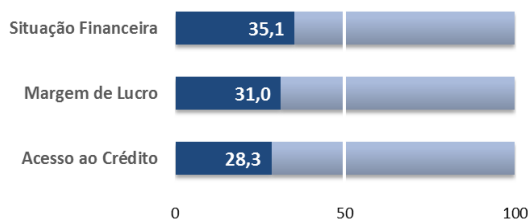

Os empresários continuaram insatisfeitos com relação às condições financeiras de suas empresas no 4º trimestre. Os indicadores de situação financeira (35,1) e da margem de lucro (31,0) mostraram que o descontentamento foi disseminado entre os industriais da região. Além disso, o indicador que mede a dificuldade de acesso ao crédito ficou em 28,3 pontos, permanecendo próximo da mínima histórica observada no 1º trimestre (26,8).

Expectativas

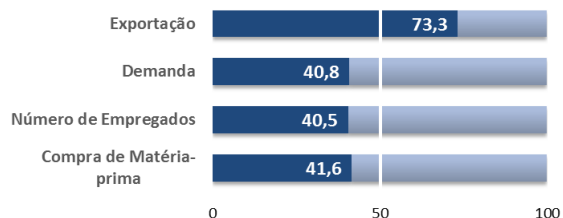

De fato, para o primeiro semestre de 2016, os empresários entrevistados esperam recuo da atividade produtiva. Diante da expectativa de queda da Demanda por Produtos Industriais (40,8), as perspectivas são de redução da Compra de Matéria-prima (41,6) e do Número de Empregados (40,5). Por sua vez, com a recente desvalorização do real, os empresários esperam aumento das exportações (73,3) para os primeiros seis meses de 2016.

EXPEDIENTE: Federação das Indústrias do Estado do Rio de Janeiro (FIRJAN) - Av. Graça Aranha, 1 CEP: 20030-002 - Rio de Janeiro.

Presidente: Eduardo Eugenio Gouvêa Vieira; **Diretora de Desenvolvimento Econômico:** Luciana de Sá; **Gerente de Estudos Econômicos:** Guilherme Mercês; **Equipe Técnica:** Jonathas Goulart, Julia Pestana, Raphael Veríssimo e Nayara Freire; **Gerente de Pesquisa e Estatística:** Cesar Bedran; **Chefe de Divisão de Pesquisa e Estatística:** Tatiana Sanchez; **Equipe Técnica:** Adriana Esteves, Fernanda Lopes e Ingrid Vieira.

Informações: economia@firjan.org.br Visite nossa página: <http://www.firjan.com.br/publicacoes/publicacoes-de-economia/default.htm>