

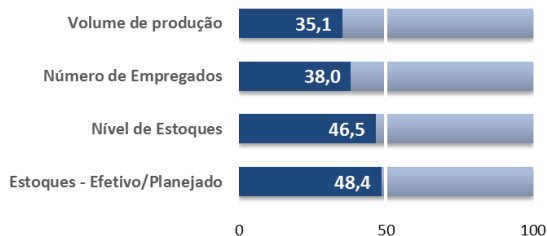

Rio de Janeiro

Indicadores abaixo de 50,0 pontos apontam piora ou redução. Acima de 50 pontos indicam melhora ou aumento.

Nível de Atividade



O nível de atividade na cidade do Rio de Janeiro recuou no último mês de 2015. O indicador de *Volume de Produção* (35,1) permaneceu próximo do mínimo histórico, observado no mês anterior (32,7). A baixa atividade refletiu sobre o mercado de trabalho, que apresentou redução do *Número de Empregados* (38,0). Com a queda da produção, a indústria da região supriu a demanda por seus produtos através da redução do *Nível de Estoques* (46,5), terminando o período com volume bem próximo do planejado (48,4).

A indústria da região operou, em média, com 57% da capacidade instalada em dezembro, o que representa uma queda de nove pontos percentuais na comparação com o mesmo mês do ano anterior.

Utilização da Capacidade Instalada (%)

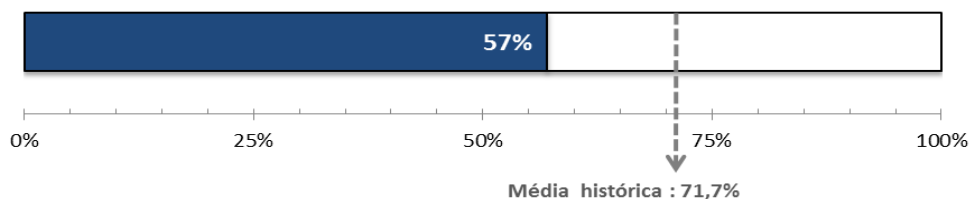

Condições Financeiras

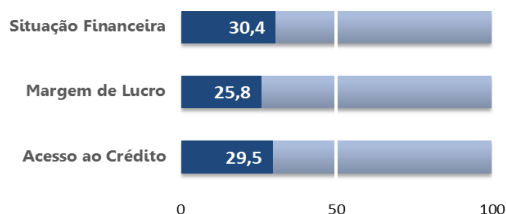

Os empresários mostraram-se insatisfeitos com as condições financeiras de suas empresas no 4º trimestre. Os indicadores de *Situação Financeira* (30,4) e de *Margem de Lucro* (25,8) atingiram o pior nível da histórica, iniciada em 2005. Além disso, os industriais tiveram maior dificuldade de *Acesso ao Crédito* (29,5).

Expectativas

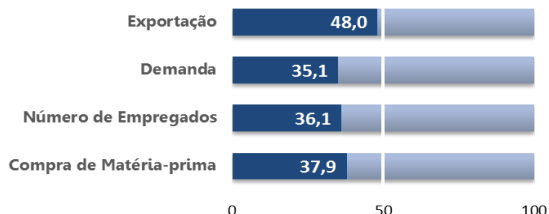

O pessimismo em relação ao primeiro semestre de 2016 está mais disseminado entre os empresários. Diante da expectativa de queda da *Demanda por Produtos Industriais* (35,1), as perspectivas são de redução do *Número de Empregados* (36,1) e *Compra de Matéria-Prima* (37,9). Já em relação às *Exportações*, os empresários esperam estabilidade, mesmo com recente desvalorização do real.

EXPEDIENTE: Federação das Indústrias do Estado do Rio de Janeiro (FIRJAN) - Av. Graça Aranha, 1 CEP: 20030-002 - Rio de Janeiro.

Presidente: Eduardo Eugênio Gouvêa Vieira; **Diretora de Desenvolvimento Econômico:** Luciana de Sá; **Gerente de Estudos Econômicos:** Guilherme Mercês; **Equipe Técnica:** Jonathas Goulart, Raphael Veríssimo, Julia Pestana e Nayara Freire; **Gerente de Pesquisa e Estatística:** Cesar Bedran; **Chefe de Divisão de Pesquisa e Estatística:** Tatiana Sanchez; **Equipe Técnica:** Adriana Esteves, Fernanda Lopes e Ingrid Vieira.

Informações: economia@firjan.org.br Visite nossa página: <http://www.firjan.com.br/publicacoes/publicacoes-de-economia/default.htm>