

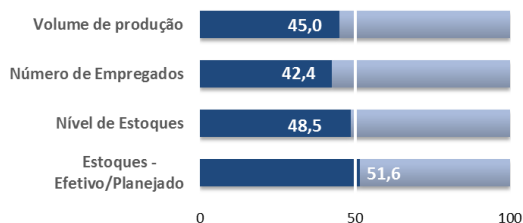

Sapucaia • Três Rios • Paraíba do Sul • Areal • São José do Vale do Rio Preto • Petrópolis • Comendador Levy Gasparian

Indicadores abaixo de 50,0 pontos indicam piora ou redução. Acima de 50,0 pontos indica melhora ou aumento.

Nível de Atividade



A **Sondagem Industrial** do 2º trimestre apontou redução da atividade produtiva nas regiões Serrana e Centro Sul. O indicador *Volume de Produção* situou-se em 45,0 pontos. O indicador de *Número de Empregados* ficou em 42,4 pontos. Em paralelo, o indicador de *Nível de Estoques* alcançou 48,5 pontos. Entretanto, a queda do *Nível de Estoques* não foi suficiente para escoar os estoques como os empresários planejaram. O indicador de *Estoques Efetivo-Planejado* cresceu atingiu 51,6 pontos, o que aponta acúmulo de estoques indesejados.

A indústria operou com 62% da capacidade instalada no 2º trimestre, o que representa uma diferença de 8,4 pontos percentuais frente a série histórica para períodos de 2º trimestre de anos anteriores.

Utilização da Capacidade Instalada (%)

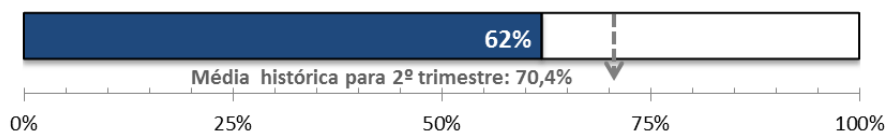

Condições Financeiras

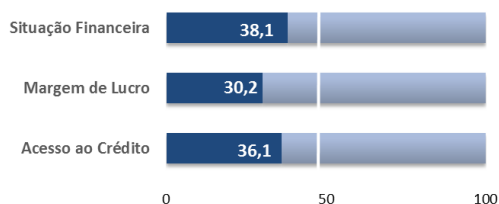

Os empresários continuaram insatisfeitos com as condições financeiras no 2º trimestre. Todos os três indicadores monitorados ficaram abaixo de 50 pontos: *Situação Financeira* (38,1 pontos), *Acesso ao Crédito* (36,1 pontos) e *Margem de Lucro* (30,6 pontos).

Expectativas

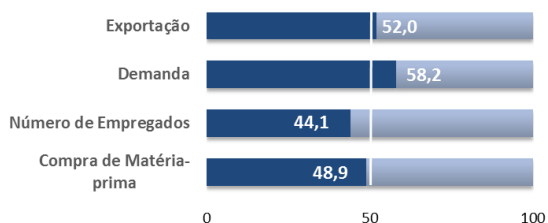

Os empresários da região estão otimistas quanto à demanda futura. O indicador de *Demanda por produtos industriais* alcançou 58,2, e o de *Exportações* atingiu 52,0 pontos. Já os indicadores de *Número de Empregados* e *Compra de Matéria-prima*, continuaram abaixo de 50 pontos – para 44,1 e 48,9 pontos, respectivamente.

EXPEDIENTE: Federação das Indústrias do Estado do Rio de Janeiro (FIRJAN) - Av. Graça Aranha, 1 CEP: 20030-002 - Rio de Janeiro.

Presidente: Eduardo Eugênio Gouvêa Vieira; **Diretora de Desenvolvimento Econômico:** Luciana de Sá; **Gerente de Estudos Econômicos:** Marcelo de Ávila; **Equipe Técnica:** Nayara Freire e Paloma Lopes; **Gerente de Pesquisa e Estatística:** Cesar Bedran; **Chefe de Divisão de Pesquisa e Estatística:** Tatiana Sanchez; **Equipe Técnica:** Adriana Esteves, Luana Jorge e Ingridy Vieira;

Informações: economia@firjan.org.br Visite nossa página: <http://www.firjan.org.br/economia>