

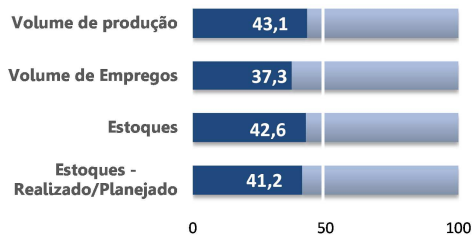

Aperibé • Bom Jesus do Itabapoana • Cambuci • Italva • Itaocara • Itaperuna • Laje do Muriaé • Miracema • Natividade • Porciúncula • Santo Antônio de Pádua • São José de Ubá • Varre-Sai

Indicadores abaixo de 50,0 pontos indicam piora ou redução. O contrário indica melhora ou aumento.

**Nível de Atividade**



A Sondagem Econômica do 1º trimestre apontou nova redução da atividade econômica na região Noroeste. O *Volume de Produção* (43,1) e o *Volume de Empregos* (37,3) recuaram pela segunda vez consecutiva. O indicador de *Estoques* (42,6) manteve-se em terreno negativo, o que ocorre desde o segundo trimestre de 2014, permanecendo abaixo do planejado (41,2) pelos empresários da região.

A *Utilização da Capacidade Instalada* das indústrias da região recuou para 52% no primeiro trimestre, ficando pela segunda vez consecutiva abaixo da média histórica (63,4%).

**Utilização da Capacidade Instalada (%)**

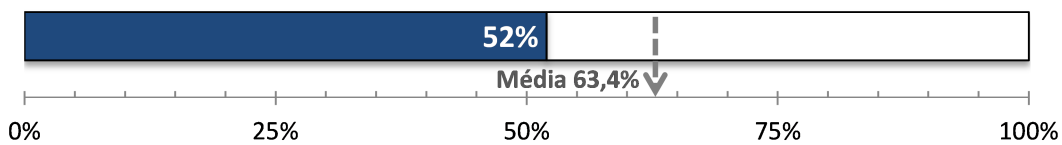

**Condições Financeiras**

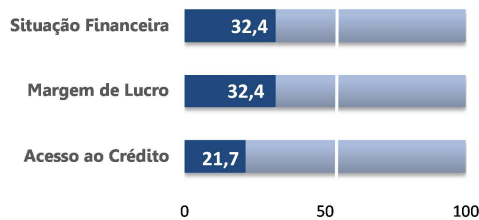

Na opinião dos empresários entrevistados, as condições financeiras da região Noroeste continuaram insatisfatórias. A *Margem de Lucro* (32,4) apresentou redução e pela segunda vez consecutiva e esteve abaixo de sua média histórica (38,2). A *Situação Financeira* (32,4) e o *Acesso ao Crédito* (21,7) pioraram como consequência do aumento dos juros e da redução da oferta de crédito.

**Expectativas**

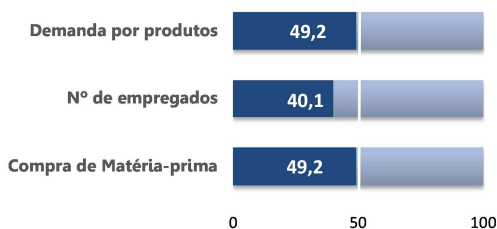

As expectativas são negativas para os próximos seis meses e, pela primeira vez na série histórica, os industriais da região esperam contração nos três indicadores: *Demanda por Produtos* (49,2), *Número de empregados* (40,1) e *Compra de Matéria-prima* (49,2).

**EXPEDIENTE:** Federação das Indústrias do Estado do Rio de Janeiro (FIRJAN) - Av. Graça Aranha, 01 CEP: 20030-002 - Rio de Janeiro.  
**Presidente:** Eduardo Eugenio Gouvêa Vieira; **Diretora de Desenvolvimento Econômico:** Luciana de Sá; **Gerente de Economia e Estatística:** Guilherme Mercês; **Chefe de Divisão de Estudos Econômicos:** Livio Ribeiro; **Chefe de Divisão de Economia Empresarial:** Tatiana Sanchez; **Equipe Técnica:** Carolina Neder, Jonathas Goulart, Marcelo Nicoll, Marcio Afonso, Nayara Freire, Paloma Lopes, Raphael Ferreira, William Figueiredo; **Gerente de Pesquisas:** Hilda Alves; **Chefe de Divisão:** Cesar Bedran; **Equipe Técnica:** Adriana Esteves;

Informações: [economia@firjan.org.br](mailto:economia@firjan.org.br) Visite nossa página: <http://www.firjan.org.br/economia>