

Indicador de produção com quedas menos intensas

No segundo trimestre de 2020, o indicador de volume de produção industrial da região apresentou grande recuo no mês de abril (28,2 pontos), auge do isolamento social, chegando ao seu menor patamar da série - Indicador abaixo de 50 pontos indica queda e acima indica aumento. Nos meses seguintes o índice apresentou quedas menos intensas. Esse crescimento refletiu no indicador de número de empregado, que chegou a 49,2 pontos e se encontra acima da sua média histórica. Paralelamente, os estoques de produtos finais de junho (39,5 pontos), ficaram em linha ao planejado pelo empresário (39,5 pontos).

Figura 1. Evolução do Volume de Produção

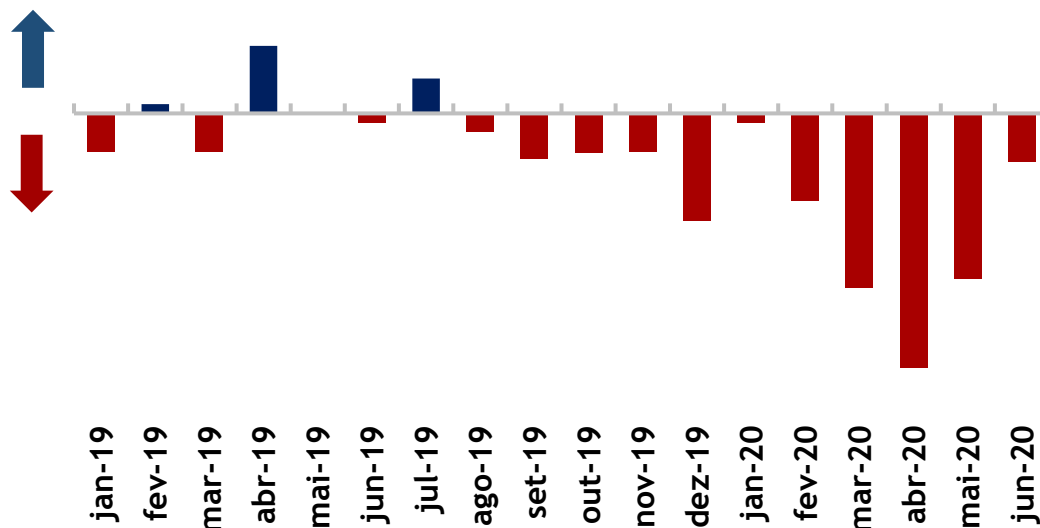

Já a Utilização da Capacidade Instalada da região que apresentou seu pior mês em maio (51%) já apresenta melhoras em junho (55%), mas ainda se encontra distante da sua média histórica de 62,5%.

Figura 2. Desempenho da Indústria

	Sul			ERJ		
	abr/20	mai/20	jun/20	abr/20	mai/20	jun/20
Nível de Atividade						
Nível de Produção	28.2	35.8	45.8	25.8	39.9	47.5
Nº de Empregados	42.7	45.0	49.2	39.0	42.5	46.4
Utilização da Capacidade Instalada (%)	52.0	51.0	55.0	47.0	49.0	58.0
Estoques						
Planejado	35.7	34.2	39.5	44.6	44.8	43.0
Produtos Finais	36.9	36.8	39.5	43.1	41.5	41.7

Situação financeira da indústria segue pessimista

Diante da instabilidade causada pela pandemia, os industriais da região Sul seguiram insatisfeitos em relação à situação financeira de suas empresas (35,8 pontos) e sua margem de lucro (34,2 pontos). Nesse contexto, os empresários apontaram uma dificuldade ainda maior de acesso ao crédito (25 pontos), que reduziu mais de 11 pontos em relação ao trimestre anterior.



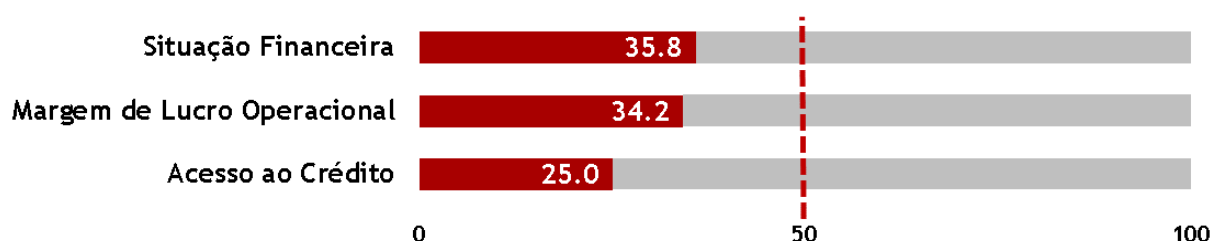

Figura 3. Situação Financeira - 2º Trimestre de 2020



Empresários voltam a ficar mais otimistas

Em relação às expectativas para os próximos seis meses na região, a região que se encontrava pessimista em todos os seus indicadores, voltou ao patamar mais otimista. A expectativa de demanda por produtos industriais aumentou nos últimos meses e chegou ao patamar otimista em julho (54,2 pontos), acima da sua média histórica (50,3 pontos). Essa melhora na expectativa da produção eleva a expectativa da compra de matéria-prima (52,5 pontos) e contratação de empregados (50,8 pontos). Além disso, as expectativas quanto as exportações (50 pontos) também aumentou e apresentou estabilidade em julho. Mesmo com a melhora no cenário, para realizar novos investimentos (38,3 pontos), os industriais aguardam uma perspectiva de melhora do mercado.

Figura 4. Expectativas para os próximos seis meses

Expectativas	Sul			ERJ		
	mai/20	jun/20	jul/20	mai/20	jun/20	jul/20
 Demanda por Produtos	↓ 34.7	↓ 38.3	↑ 54.2	↓ 34.0	↓ 43.5	↑ 54.5
 Número de Empregados	↓ 38.7	↓ 44.2	↑ 50.8	↓ 37.7	↓ 41.0	↓ 48.9
 Compra de Matéria-Prima	↓ 33.9	↓ 39.2	↑ 52.5	↓ 34.1	↓ 40.7	↑ 53.0
 Exportação	↓ 21.4	↓ 37.5	■ 50.0	↓ 30.2	↓ 43.7	↓ 47.7
 Investimento	↓ 28.2	↓ 35.0	↓ 38.3	↓ 35.7	↓ 36.9	↓ 43.1

METODOLOGIA:

Período de coleta: 1º até 13º de julho;

A Sondagem Industrial é um levantamento de opinião empresarial, que tem como objetivo identificar as situações passadas e expectativas futuras da indústria. A Sondagem é realizada mensalmente desde setembro de 2010 pela Federação das Indústrias do Estado do Rio de Janeiro (FIRJAN) em parceria com Confederação Nacional da Indústria (CNI). Os indicadores variam no intervalo de 0 a 100, valores acima de 50 pontos indicam aumento/otimismo. Para a análise foi usada uma margem de erro de um ponto.

EXPEDIENTE: Federação das Indústrias do Estado do Rio de Janeiro (FIRJAN) - Av. Graça Aranha, 01 CEP: 20030-002 - Rio de Janeiro. Presidente: Eduardo Eugenio Gouvêa Vieira; Diretor Firjan IEL: João Paulo Alcântara Gomes; Gerente Geral de Competitividade: Luis Augusto Azevedo; Gerente de Estudos Econômicos: Jonathas Goulart; Equipe Técnica: Carolina Neder; Estagiária: Camila Rocha; Gerente Geral da Casa Firjan: Cristiane de Andrade Alves; Coordenadora de Pesquisas Institucionais: Joana Siqueira; Equipe Técnica: Isabela Knupp. Informações: economia@firjan.com.br
Visite nossa página: <http://www.firjan.com.br/publicacoes/publicacoes-de-economia/sondagem-economica-regional.htm>