



Impactos Econômicos COVID-19 Rio de Janeiro

Jonathas Goulart
Gerência de Estudos Econômicos - GEE



Em poucos dias o mundo parou e gira em outra direção

1º de Fevereiro de 2020



7 de Março



14 de Março

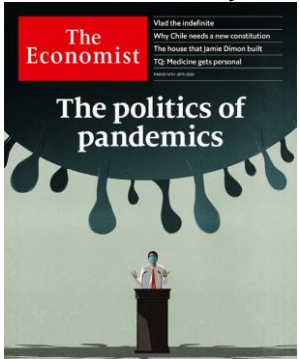

21 de Março



O remédio amargo:
Bloqueio de circulação de pessoas para proteção de grupos de riscos.

Países em momentos diferentes.

Remédio Amargo



Menor entrada e
circulação de pessoas

Companhias estudam **corte**
de até 50% nos salários

Remédio Amargo

ECONOMIA

CNC estima perdas de R\$ 25,3 bilhões no comércio na segunda quinzena de março

Cálculo leva em conta as restrições impostas pelo surto de coronavírus em São Paulo, Rio de Janeiro, Minas Gerais e Brasília.

Por Valor Online
24/03/2020 15h48 - Atualizado há 5 dias



G1

RUTO
ESPORTE

Indústria automotiva do Brasil para completamente com pandemia do coronavírus

Anfavea diz que 64 das 65 fábricas brasileiras estão ou ficarão com a produção suspensa por conta da pandemia.

Por G1
27/03/2020 07h00 - Atualizado há 2 dias



Fechamento do comércio e indústria

Perda no faturamento do Comércio do RJ: **R\$4,4 bi**

Indústrias automotivas fechadas no RJ : **Nissan, Peugeot e Volkswagen/Man**

Remédio Amargo

EGURO CURSOS UOL

FOLHA DE S.PAULO
★ ★ ★

CORONAVÍRUS

Isolamento por coronavírus faz consumo de energia cair e gera novo desafio ao setor elétrico

Consumo teve queda de 18% na segunda (25) em horários que normalmente são de pico

Buscar Valor Finanças

Petróleo acentua queda com temor crescente sobre demanda e excesso de oferta

Cenário é de recessão global à frente com pouca perspectiva de acordo sobre corte generalizado de produção

Por André Mizutani, Valor — São Paulo
27/03/2020 10h30 - Atualizado 2020-03-27T18:37:09.036Z

Consumo residencial não vai compensar queda da demanda da indústria e do comércio.

Menor demanda por petróleo e conflitos políticos.
Barril do petróleo alcançou **US\$23**, ante **US\$65** no final de **2019**

Queda faturamento observada nas maquinas de cartão ELO

Varição de faturamento no dia vs. dia médio¹ – Brasil total – crédito

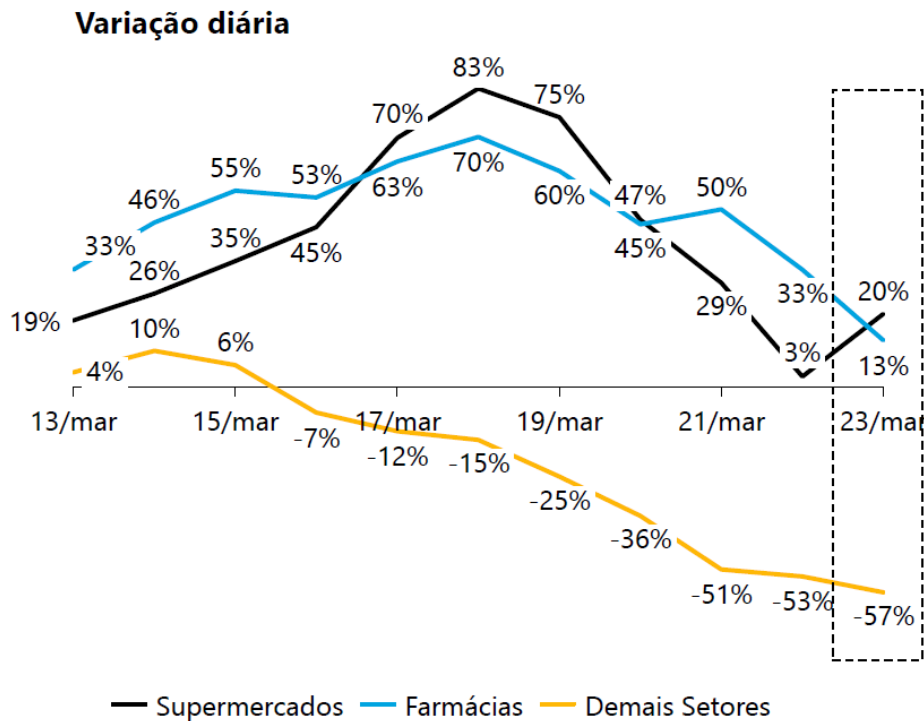

Quebra por subsetor – dia 23/03

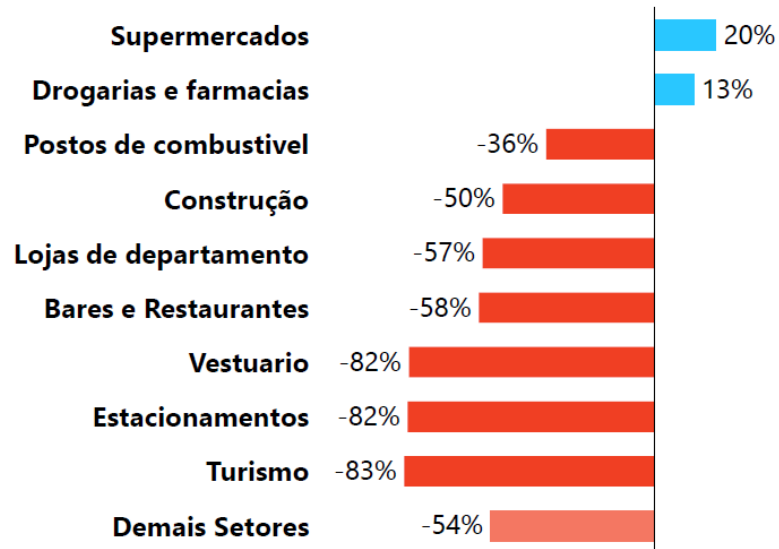

PIB RJ

Retração da atividade econômica

RJ vive 2 crises: pandemia e crise do petróleo

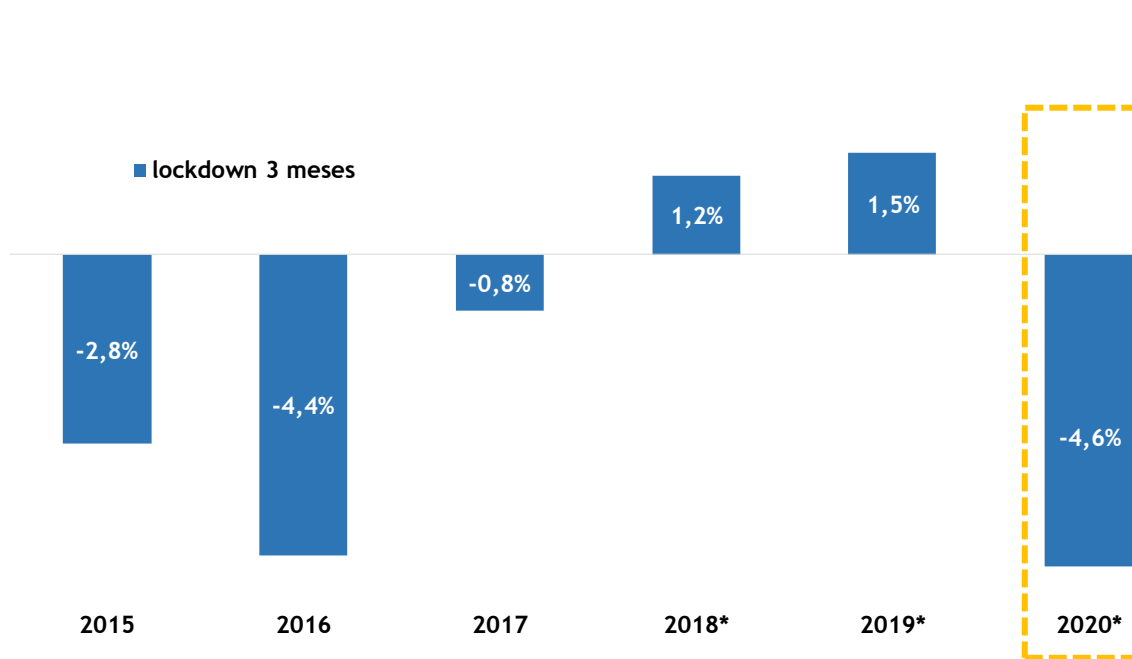

2020	lockdown 3 meses
PIB	-4,6%
Agropecuária	-1,0%
Indústria	-5,3%
Ext. Mineral	-6,1%
Transformação	-5,2%
SIUP	-2,3%
Construção Civil	-5,1%
Serviços	-4,3%

PIB Ind. Transformação (-5,2%)

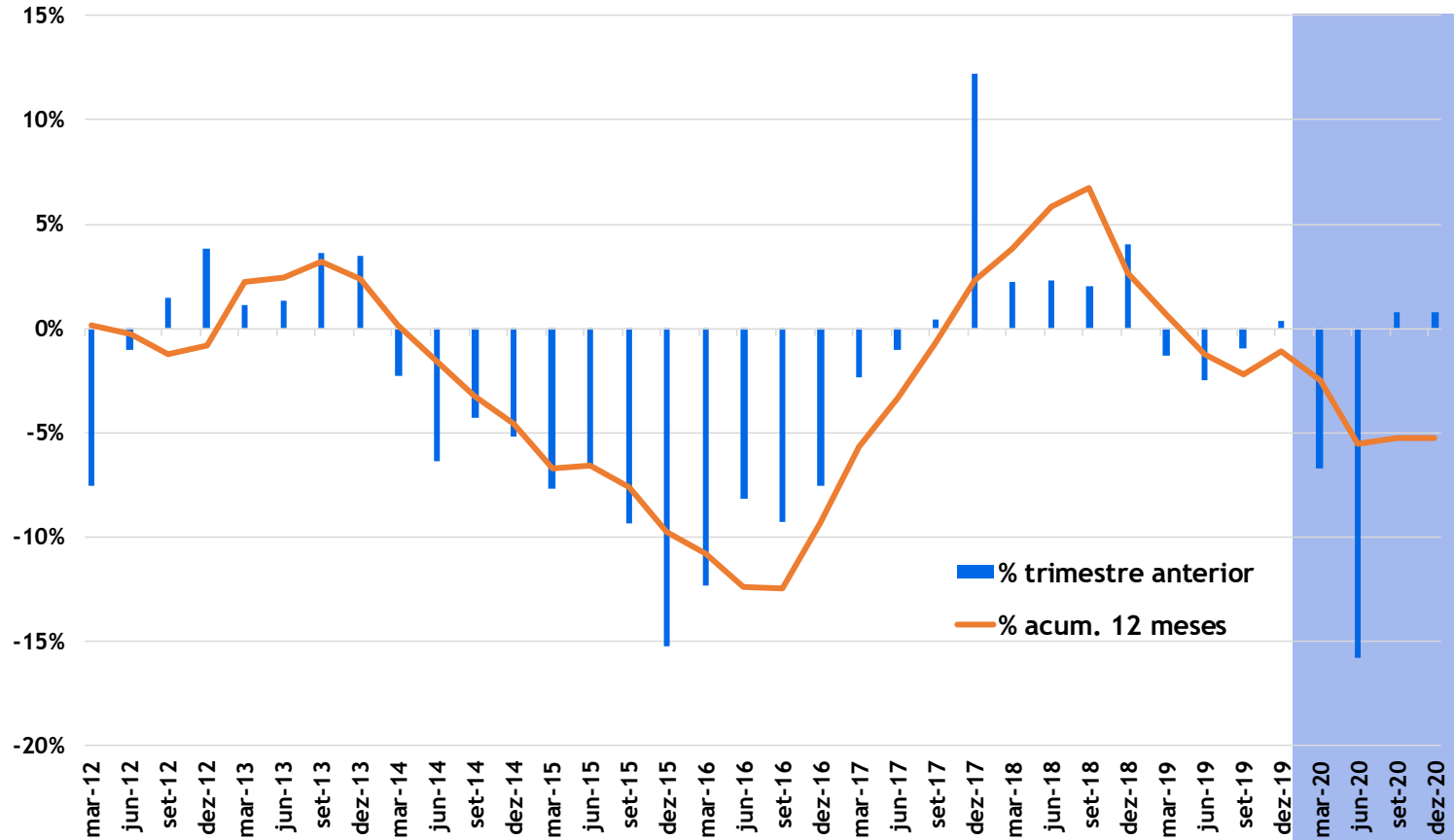

PIB Construção Civil (-5,1%)

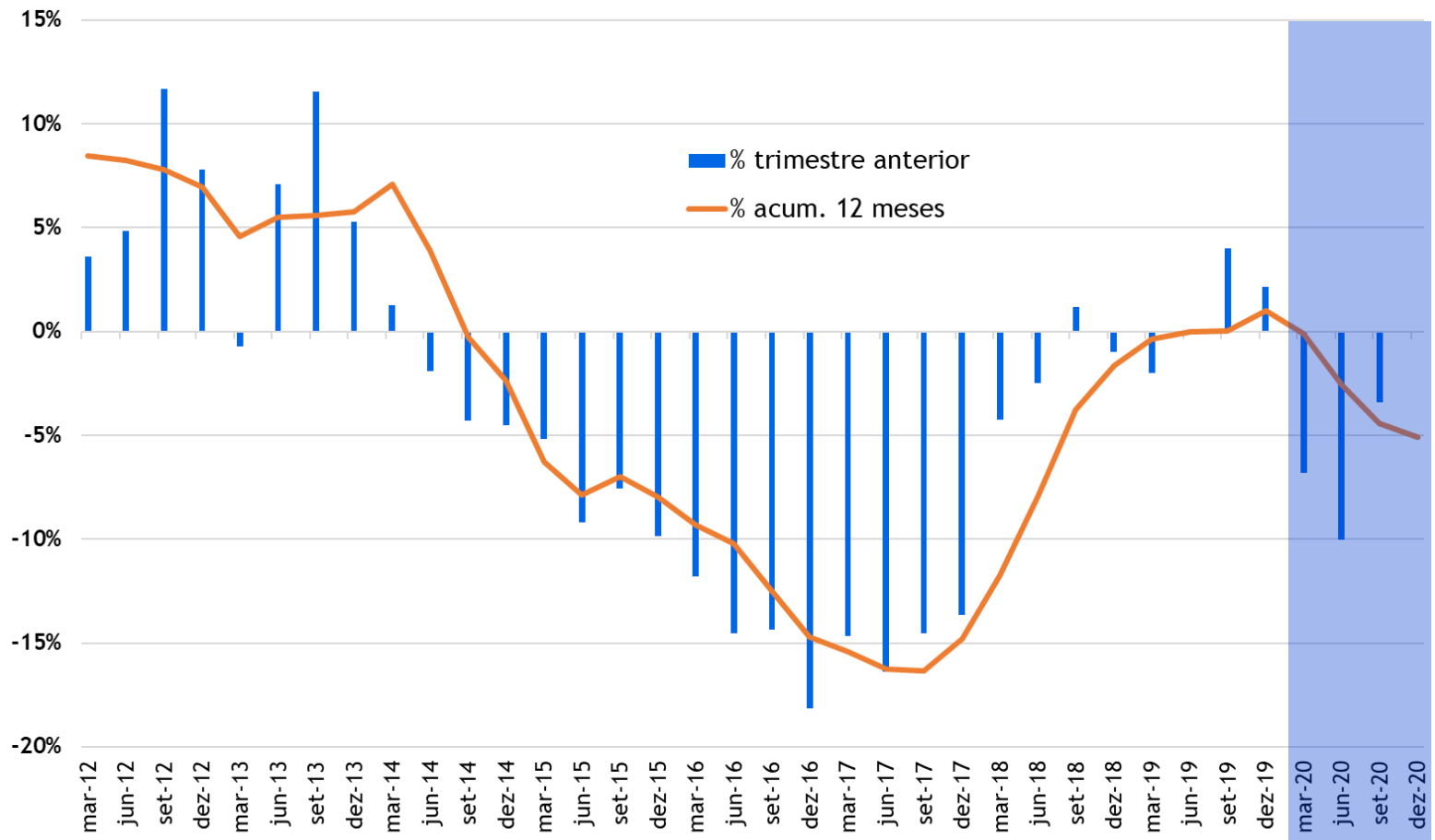

PIB Serviços (-4,3%)

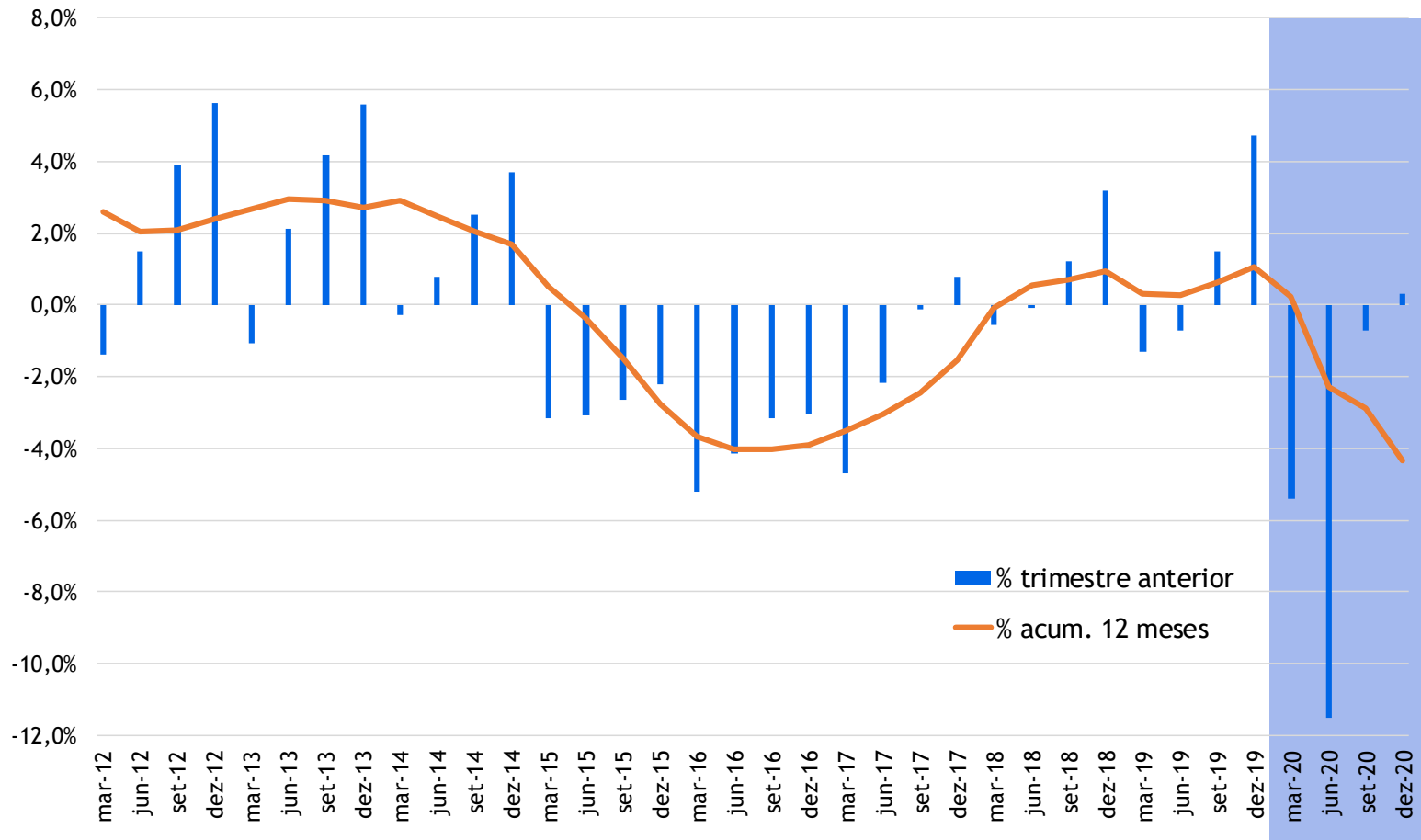



Impactos Econômicos Contas Públicas do ERJ

Menor atividade...menor arrecadação

Composição ICMS + FECP

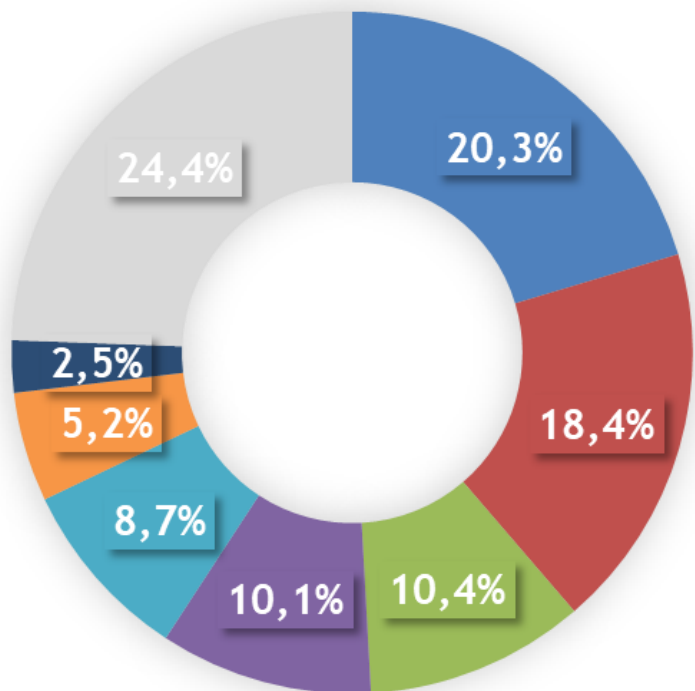

- Comércio por atacado (exc, veículos)
- Eletricidade e gás
- Produção de derivados de petróleo
- Comércio Varejista
- Telecomunicação
- Fabricação de Bebidas
- Extração de Petroleo e Gás
- Demais

Setor	Peso ICMS	Antecedente
COMÉRCIO POR ATACADO, EXCETO VEÍCULOS AUTOMOTORES E MOTOCICLETAS	20,3%	
COMÉRCIO VAREJISTA	10,1%	PMCA
COMÉRCIO E REPARAÇÃO DE VEÍCULOS AUTOMOTORES E MOTOCICLETAS	1,3%	
ELETRICIDADE, GÁS E OUTRAS UTILIDADES	18,4%	EPE
FABRICAÇÃO DE COQUE, DE PRODUTOS DERIVADOS DO PETRÓLEO E DE BIOCOMBUSTÍVEIS	10,4%	Preço Barril
FABRICAÇÃO DE BEBIDAS	5,2%	
FABRICAÇÃO DE PRODUTOS ALIMENTÍCIOS	1,6%	
FABRICAÇÃO DE PRODUTOS QUÍMICOS	2,5%	
FABRICAÇÃO DE VEÍCULOS AUTOMOTORES, REBOQUES E CARROCERIAS	1,8%	PIM - Transf
FABRICAÇÃO DE PRODUTOS FARMOQUÍMICOS E FARMACÊUTICOS	1,3%	
METALURGIA	0,7%	
TRANSPORTE TERRESTRE	2,1%	
TELECOMUNICAÇÕES	8,7%	PMS
Demais setores	15,6%	PIB RJ

Queda da Receita: Menor atividade...menor arrecadação de ICMS

■ PIB Serviços ■ PB Ind de Transformação ■ ICMS + FECP

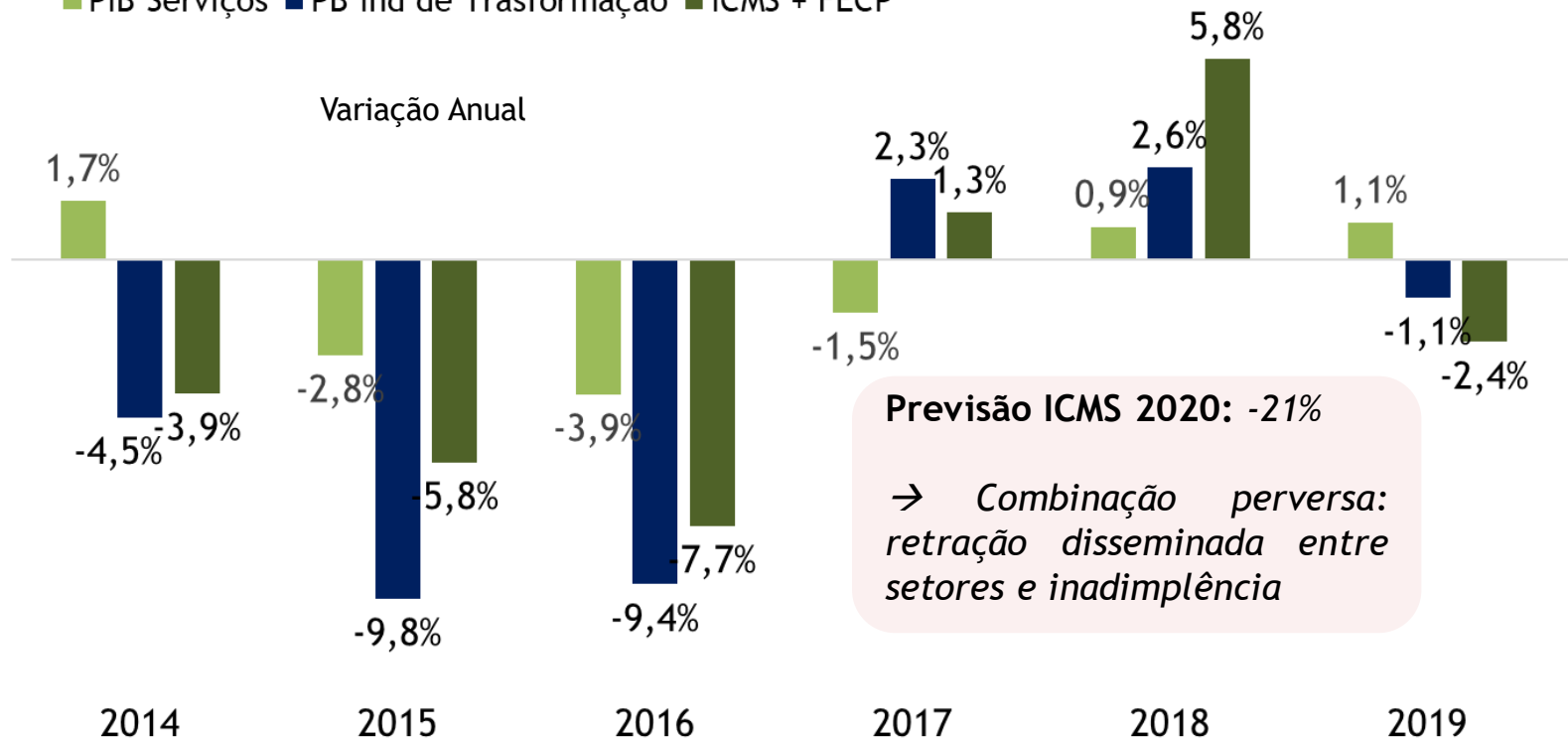

Queda da Receita: Barril de Petróleo em trajetória cadente

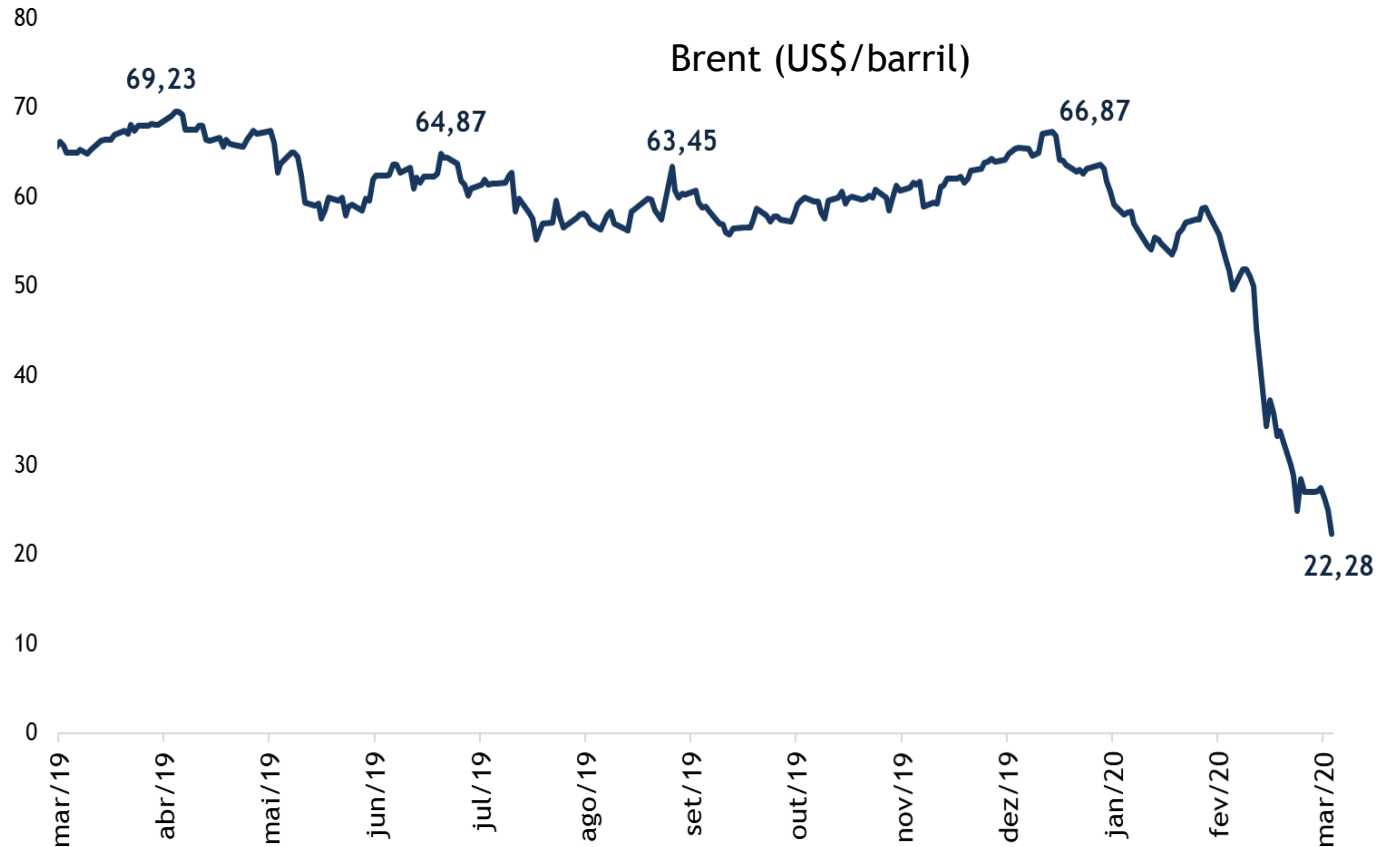

Queda da Receita: Barril de Petróleo em trajetória cadente

Lockdown 3 meses
Producao: queda 6,1%

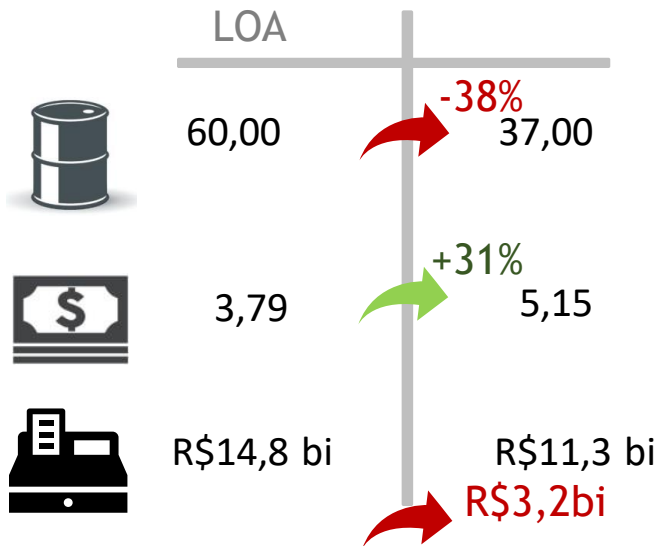

Queda da Receita

Redução em relação a LOA

Lockdown

ICMS: R\$11,0bi

Royalty: R\$3,2bi

Valores reais (R\$bi)

2020

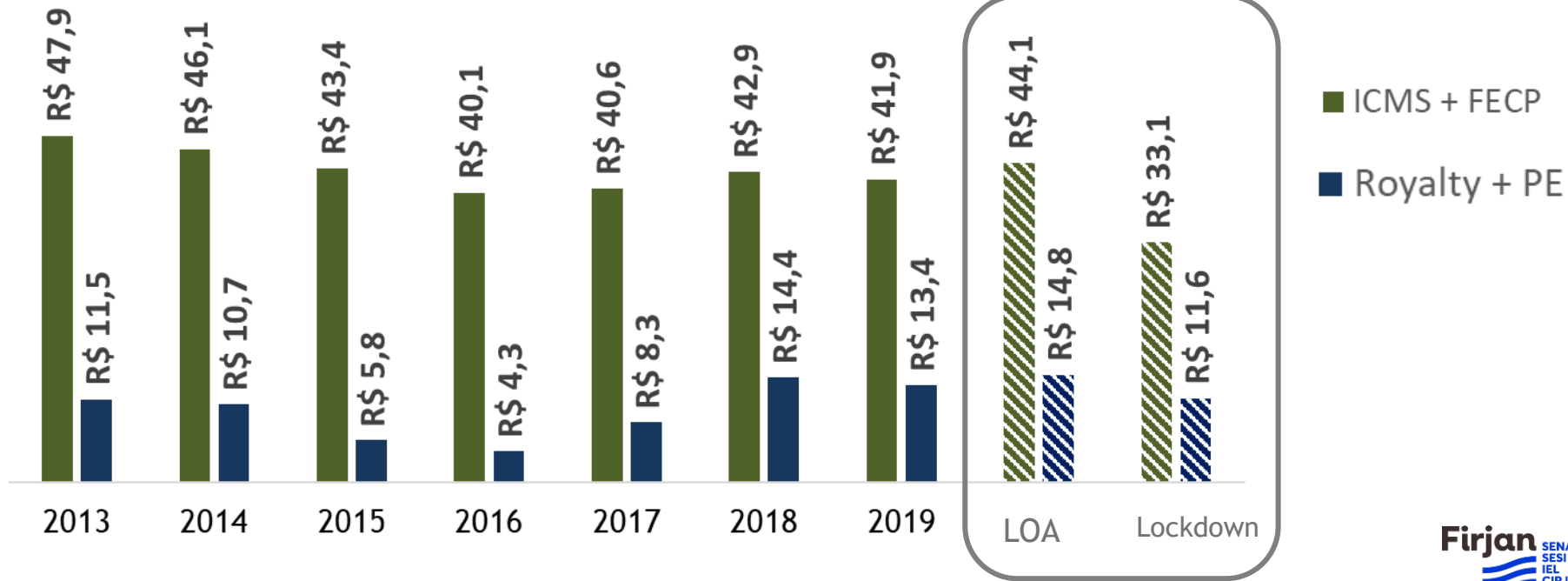

Déficit no orçamento em 2020 pode superar **R\$27bi**

Orçamento - ERJ (R\$ bilhões)

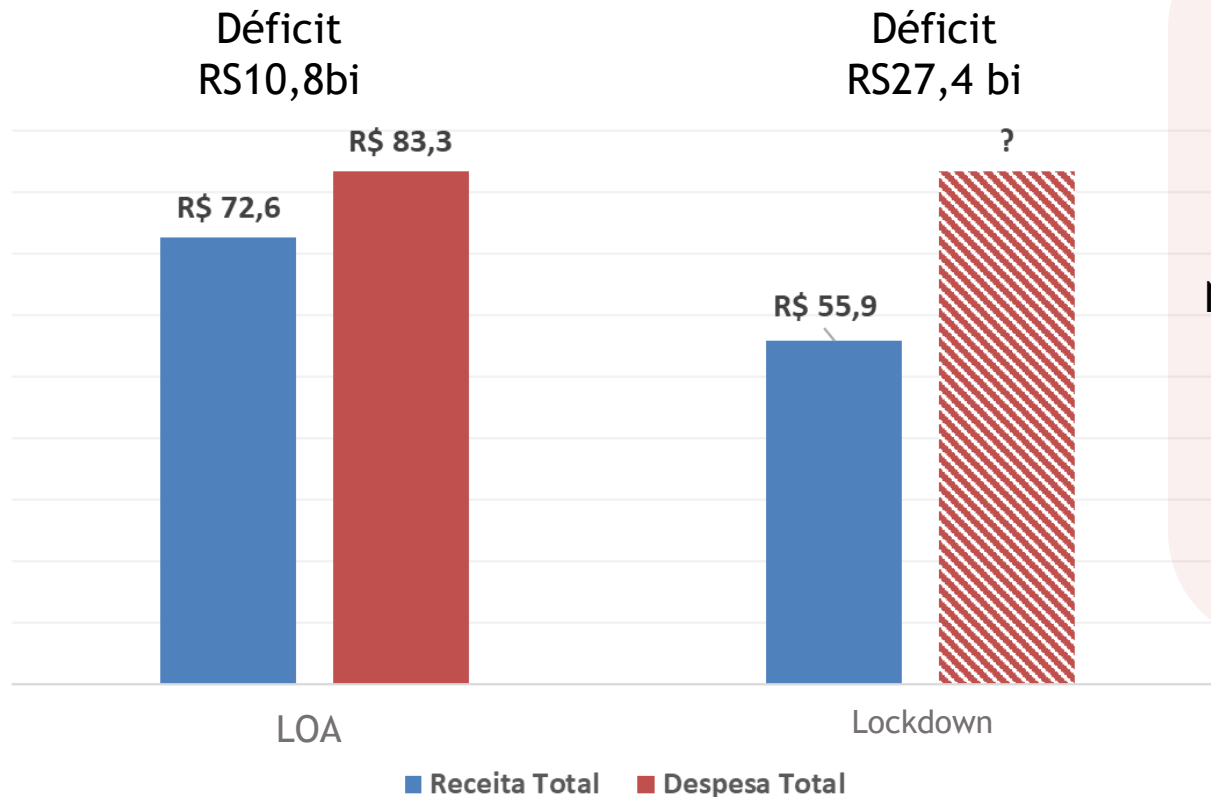

Déficit Previsto LOA R\$10,8 bi

+

Redução receita: R\$14,2bi

+

Securitização de R\$2,5bi

=

Novo déficit Previsto R\$ 27,4 bi

Como ainda não é possível estimar aumento de despesas, déficit poderá ser bem maior!

Rigidez orçamento: Despesa de pessoal % Receita (RCL)

Em 2019, o gasto com pessoal chegou a 66,3% da RCL

■ Dados oficiais ■ Sem receitas extraordinárias (Royalties+Depósitos+Venda de imóveis)

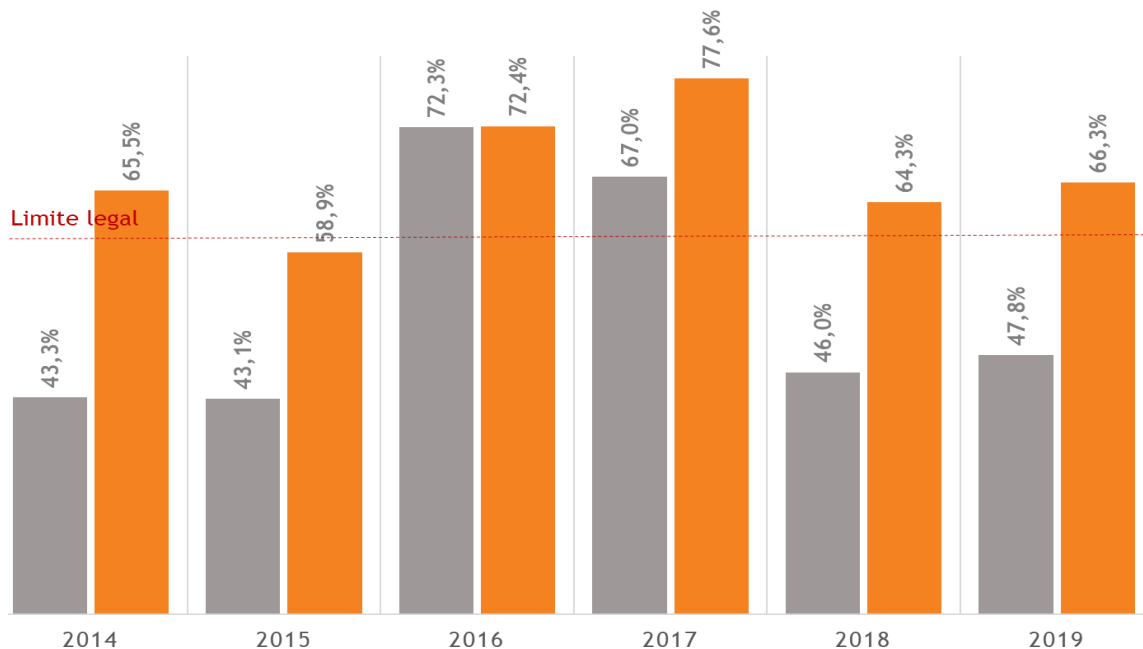

Considerando a queda das receitas:

Despesa de Pessoal em 2020*

Lockdown:
84% da RCL

*Limite da LRF = 60%

Efeitos diretos Crise Covid-19

- Cenário de Lockdown: queda do PIB do Rio de 4,6%, com a indústria podendo cair 5,3%.
- Queda na arrecadação de ICMS de 21% => R\$ 11,0 bilhões a menos em relação ao que estava previsto na LOA.
- As receitas de royalties podem chegar a um perda de R\$ 3,2 bilhões em relação ao que estaria previsto na LOA.
- O déficit no orçamento do estado pode chegar a R\$ 27,4 bilhões, mais de 1/3 da receita total estimada para 2020.
- Despesa com pessoal pode chegar a 84% da RCL em 2020. Em 2019, foi 66%.

Principais considerações

- O Estado do Rio não terá condições de reverter esse cenário sozinho;
- Sem aportes financeiros do governo federal, o Estado do Rio corre o risco de ter uma crise ainda mais grave do que a de 2018;
- A impossibilidade de contrair dívidas e reduzir gastos deixa os estados em condições de alta dependência do governo federal;
- “Orçamento de guerra”: O governo federal precisa atuar de maneira mais forte, intensa e, sobretudo, rápida;
- Pós pandemia: A PEC do pacto federativo, PEC emergencial e a reforma tributária terão um papel fundamental na recuperação pós crise, pois permitirão ajuste nas contas públicas.
- O financiamento do “orçamento de guerra” exigirá rápida aprovação dessas reformas, caso contrário, correremos sérios riscos de termos um aumento desequilibrado e injusto da carga tributária e volta da inflação.