

Sondagem Industrial - Região Centro-Sul

Nível de Atividade

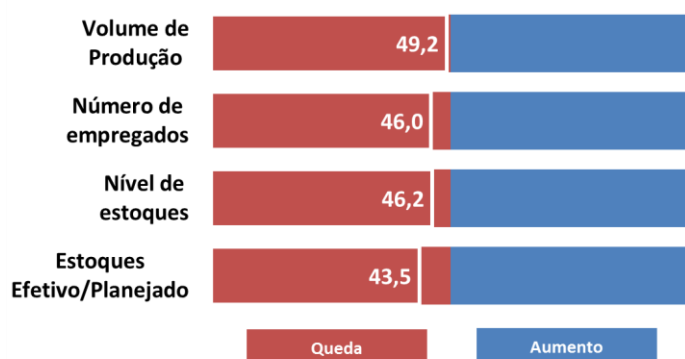

A Sondagem Industrial apontou estabilidade da atividade da região Centro-Sul fluminense em outubro. O volume de produção ficou estável (49,2 pontos) e a demanda por produtos industriais foi atendida com a redução do nível de estoques (46,2 pontos), que ficaram, inclusive, abaixo do planejado (43,5 pontos) – indicador acima dos 50 pontos indica aumento e abaixo indica queda.

Diante desse cenário, a indústria da região Centro-Sul operou com 60% de utilização da capacidade instalada em outubro, e o número de empregados da região continuou caindo (46,0 pontos); a maioria das regiões segue reduzindo seus quadros.

Utilização da Capacidade Instalada (%)

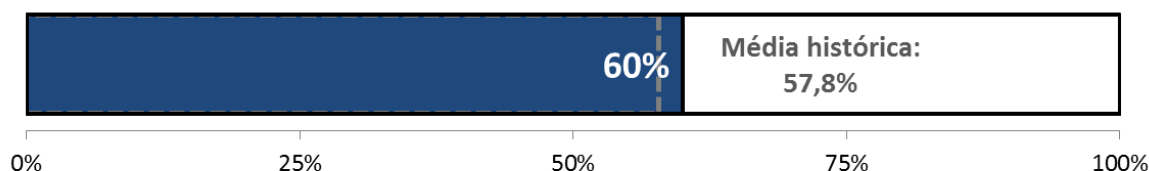

Condições Financeiras

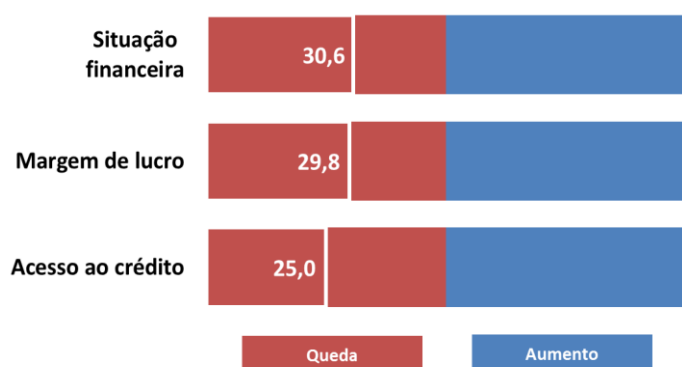

O persistente período de crise impactou as finanças das empresas da região. Com isso, os empresários do Centro-Sul mantiveram-se insatisfeitos com a situação financeira (30,6 pontos) de suas indústrias em outubro. Contribuíram para essa condição a dificuldade de acesso ao crédito (25,0 pontos) e as baixas margens de lucro operacionais (29,8 pontos). Esse cenário é semelhante ao observado no restante do estado do Rio de Janeiro.

Expectativas

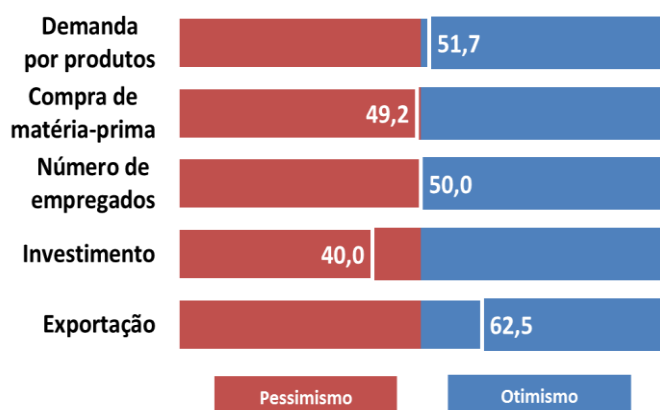

Para o final de 2017 e início de 2018, a expectativa dos empresários industriais do Centro-Sul fluminense é de aumento na demanda por seus produtos (51,7 pontos) e estabilidade na compra de matérias-primas (49,2 pontos). Esperam aumento das vendas, sobretudo no mercado externo (62,5 pontos). Nesse cenário, os industriais esperam interromper a redução nos quadros de funcionários (50,0 pontos).

Contudo, a incerteza quanto ao ritmo da retomada da atividade econômica ainda é um impeditivo à retomada de investimentos (40,0 pontos).

A Sondagem Industrial revela que os empresários da região do Centro-Sul fluminense estão entre os mais otimistas do estado do Rio de Janeiro, ao lado do Centro-Norte, Serrana e Baixadas I e II.

METODOLOGIA:

Período de coleta: 2º até 17º de outubro;

A Sondagem Industrial é um levantamento de opinião empresarial, que tem como objetivo identificar as situações passadas e expectativas futuras da indústria. A Sondagem é realizada mensalmente desde setembro de 2010 pela Federação das Indústrias do Estado do Rio de Janeiro (FIRJAN) em parceria com Confederação Nacional da Indústria (CNI). Os indicadores variam no intervalo de 0 a 100, valores acima de 50 pontos indicam aumento/otimismo. Para a análise foi usada uma margem de erro de um ponto.

Mercado de Trabalho

Geração de Emprego

| Saldo de Contratações até 3º Trimestre | | | | | | | | | |
|--|--------------|--------------|--------------|------------|--------------|-------------|---------------|-------------|----------------|
| Grandes Setores | Centro Sul | | | | | | | | ERJ |
| | 2010 | 2011 | 2012 | 2013 | 2014 | 2015 | 2016 | 2017 | 2017 |
| Indústria | 1.655 | 897 | 74 | 804 | 662 | -602 | -1.440 | -82 | -21.421 |
| Extrativa | 48 | 11 | -20 | 0 | -1 | -45 | 4 | -7 | -1.287 |
| Transformação | 1.188 | 751 | -284 | 552 | 527 | -334 | -891 | -127 | -4.079 |
| SIUP | 24 | 12 | 9 | 3 | 5 | 1 | 3 | -4 | -813 |
| Construção | 395 | 123 | 369 | 249 | 131 | -224 | -556 | 56 | -15.242 |
| Comércio | 666 | -65 | -169 | 43 | -110 | 73 | -565 | -16 | -22.332 |
| Serviços | 681 | 1.148 | 1.627 | -250 | 610 | -42 | -1.007 | -98 | -37.032 |
| Administração Pública | -13 | 112 | 53 | 21 | 57 | -42 | 16 | 16 | -2.441 |
| Agropecuária | 55 | 87 | -24 | 109 | 33 | 28 | -7 | -27 | 1.698 |
| Total | 3.044 | 2.179 | 1.561 | 727 | 1.252 | -585 | -3.003 | -207 | -81.528 |

Fonte: Elaboração FIRJAN com dados do CAGED/M TE

Indústria de Transformação

| Saldo de Contratações até 3º Trimestre | | | | | | | | | | |
|---|--------------|------------|-------------|------------|------------|-------------|-------------|-------------|---------------|--|
| Atividades Econômicas | Centro Sul | | | | | | | | ERJ | |
| | 2010 | 2011 | 2012 | 2013 | 2014 | 2015 | 2016 | 2017 | 2017 | |
| Alimentos | 13 | 408 | -269 | 102 | 236 | 106 | -110 | -248 | -502 | |
| Bebidas | 6 | -21 | -9 | -51 | 5 | -44 | 0 | 20 | -377 | |
| Produtos de Fumo | 0 | 0 | 0 | 0 | 0 | 0 | 0 | 0 | 36 | |
| Produtos Têxteis | 59 | -4 | 14 | 3 | 39 | -42 | -21 | 120 | 181 | |
| Vestuário | 238 | -63 | -105 | 124 | 72 | -10 | -194 | 0 | -46 | |
| Fabricação de Artefatos de Couro | -5 | -2 | 0 | -5 | -2 | 10 | 9 | -4 | -111 | |
| Produtos de Madeira | 3 | 0 | 8 | -2 | -14 | 9 | -6 | 14 | -27 | |
| Fabricação de Celulose, Papel e Produtos de Papel | 18 | 44 | -62 | 35 | -12 | -45 | -6 | -4 | 8 | |
| Impressão e Reprodução de Gravações | 11 | -4 | 6 | -6 | 0 | -13 | -2 | 3 | -202 | |
| Produtos Derivados do Petróleo e de Biocombustíveis | -1 | -2 | 4 | 10 | -1 | -8 | 0 | -2 | -237 | |
| Produtos Químicos | -3 | 14 | -13 | 11 | -23 | 12 | -5 | 13 | -942 | |
| Produtos Farmoquímicos e Farmacêuticos | 4 | -8 | 3 | -4 | 2 | 6 | 3 | -4 | 28 | |
| Produtos de Borracha e de Material Plástico | 345 | 80 | -1 | -77 | -246 | -38 | -29 | 153 | 161 | |
| Minerais Não Metálicos | -5 | 47 | 28 | 0 | 44 | -52 | -45 | -44 | -1.380 | |
| Metalurgia | 28 | 18 | 24 | 65 | 126 | -7 | -15 | 2 | 912 | |
| Produtos de Metal | 130 | 81 | 183 | 63 | 41 | -42 | -110 | -13 | -985 | |
| Equipamentos de Informática, Produtos Eletrônicos e Ópticos | 1 | 0 | 0 | 1 | 5 | 1 | 0 | 0 | 43 | |
| Máquinas, Aparelhos e Materiais Elétricos | -1 | 3 | -1 | -1 | 10 | 0 | -4 | 0 | 393 | |
| Fabricação de Máquinas e Equipamentos | 32 | -6 | -5 | 24 | 35 | -17 | -15 | 3 | -723 | |
| Veículos Automotores | 16 | -16 | 2 | 149 | 169 | -21 | -287 | 3 | 336 | |
| Outros Equipamentos de Transporte | 171 | 63 | -111 | 51 | -4 | -23 | -125 | -162 | -293 | |
| Fabricação de Móveis | 101 | 37 | -29 | 43 | 29 | -40 | 9 | -16 | -231 | |
| Fabricação de Produtos Diversos | 28 | 28 | 22 | 1 | 27 | -25 | -4 | 39 | -244 | |
| Manutenção, Reparação e Instalação de Máquinas e Equipamentos | -1 | 54 | 27 | 16 | -11 | -51 | 66 | 0 | 123 | |
| Indústria de Transformação | 1.188 | 751 | -284 | 552 | 527 | -334 | -891 | -127 | -4.079 | |

Fonte: Elaboração FIRJAN com dados do CAGED/M TE

Perfil da Região Centro-Sul



Área

Área (2017): 1.904 km²

- 4,4% do estado do RJ - 4ª menor do estado



População

População (2016): 232,7 mil

- 1,4% do estado do RJ

Densidade (2016): 122 habitantes por km²

- 7ª do estado do RJ



PIB

Produto Interno Bruto (2014): R\$ 6,9 bilhões

- 1,0% do estado do RJ

Produto Interno Bruto da Indústria (2014): R\$ 1,5 bilhão

- 0,9% do estado do RJ – 2ª menor

PIB per capita (2014): R\$ 29,6 mil

- 6ª do estado do RJ



Empregados

Empregados com carteira assinada (2016): 53,4 mil

- 1,3% do estado do RJ

Empregados com carteira assinada na Indústria (2016): 12,1 mil

- 1,9% do estado do RJ – 2ª menor



Estabelecimentos

Estabelecimentos (2016): 4,8 mil

- 1,7% do estado do RJ

Estabelecimentos na Indústria (2016): 668

- 2,3% do estado do RJ – menor do estado

EXPEDIENTE: Federação das Indústrias do Estado do Rio de Janeiro (FIRJAN) - Av. Graça Aranha, 01 CEP: 20030-002 - Rio de Janeiro. **Presidente:** Eduardo Eugenio Gouvêa Vieira; **Vice-Presidente Executivo:** Ricardo Maia; **Diretor Executivo de Relação com Associados:** Flávio Dantas. **Diretor de Defesa de Interesses:** Cristiano Buarque Franco Neto; **Gerente Geral de Planejamento de Marketing:** Glícia Carnevale; **Coordenadora da Divisão Pesquisa e Estatística:** Tatiana Sanchez; **Equipe Técnica:** Adriana Esteves e Isabela Knupp; **Gerente de Estudos Econômicos:** Guilherme Mercês; **Coordenador da Divisão de Estudos Econômicos do Rio de Janeiro:** William Figueiredo; **Equipe Técnica:** Carolina Neder, Julia Pestana e Raphael Veríssimo.

Informações: economia@firjan.com.br

Visite nossa página: <http://www.firjan.com.br/publicacoes/publicacoes-de-economia/sondagem-economica-regional.htm>

Visite nossa página: <http://www.firjan.com.br/publicacoes/publicacoes-de-economia/sondagem-economica-regional.htm>