

## Sondagem Industrial - Região Baixada II

### Nível de Atividade

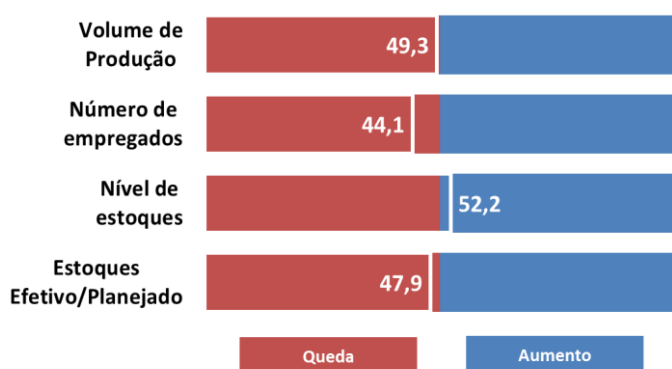

A Sondagem Industrial apontou estabilidade da atividade na Baixada II em outubro. O volume de produção (49,3 pontos) se manteve no mesmo patamar do mês anterior. Os níveis de estoques, por sua vez, aumentaram (52,2 pontos), mas ficaram abaixo do planejado (47,9 pontos) - indicador acima dos 50 pontos indica aumento e abaixo indica queda.

Nesse cenário, a indústria da Baixada II operou com apenas 63% da utilização da capacidade instalada e o número de empregados seguiu caindo (44,1 pontos); a maioria das regiões segue reduzindo seus quadros.

### Utilização da Capacidade Instalada (%)

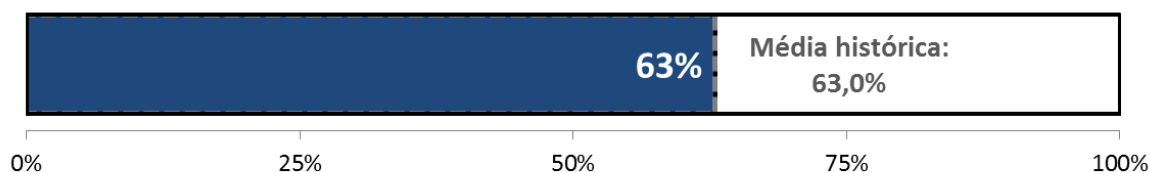

## Condições Financeiras

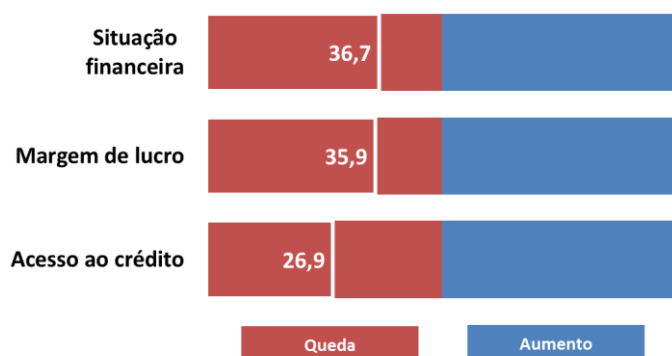

Diante da persistência da baixa atividade econômica, os industriais da Baixada II mantiveram-se insatisfeitos com a situação financeira de suas empresas em outubro (36,7 pontos). Contribuíram para essa condição a dificuldade de acesso ao crédito (26,9 pontos) e as baixas margens de lucro operacionais (35,9 pontos). Esse cenário é semelhante ao observado no restante do estado.

## Expectativas

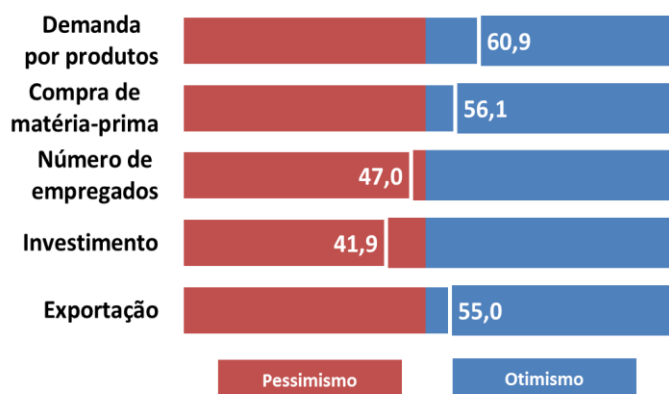

Para o fim de 2017 e início de 2018, a expectativa dos empresários industriais da Baixada II é de aumento na demanda por seus produtos (60,9 pontos), e, conseqüente, compra de matérias-primas (56,1 pontos). Eles esperam aumento das vendas, tanto no mercado interno como externo (55,0 pontos).

Diante da incerteza quanto ao ritmo da retomada da atividade econômica, os empresários devem postergar investimentos (41,9 pontos) e contratações de empregados (47,0 pontos).

Os resultados dessa Sondagem Industrial apontam que os empresários da Baixada II estão entre os mais otimistas do estado do Rio de Janeiro, ao lado das regiões Centro-Norte, Centro-Sul, Serrana e Baixada I.

### **METODOLOGIA:**

**Período de coleta:** 2º até 17º de outubro;

A Sondagem Industrial é um levantamento de opinião empresarial, que tem como objetivo identificar as situações passadas e expectativas futuras da indústria. A Sondagem é realizada mensalmente desde setembro de 2010 pela Federação das Indústrias do Estado do Rio de Janeiro (FIRJAN) em parceria com Confederação Nacional da Indústria (CNI). Os indicadores variam no intervalo de 0 a 100, valores acima de 50 pontos indicam aumento/otimismo. Para a análise foi usada uma margem de erro de um ponto.

## Mercado de Trabalho

### Geração de Emprego

| Saldo de Contratações até 3º Trimestre |               |              |               |              |               |               |                |               |                |          |
|--|---------------|--------------|---------------|--------------|---------------|---------------|----------------|---------------|----------------|----------|
| Grandes Setores                        | Baixada II    |              |               |              |               |               |                |               |                | ERJ 2017 |
|  | 2010          | 2011         | 2012          | 2013         | 2014          | 2015          | 2016           | 2017          |                |          |
| <b>Indústria</b>                       | 1.513         | 672          | 310           | 3.081        | 122           | -3.437        | -5.520         | -1.284        | -21.421        |          |
| Extrativa                              | 16            | 39           | 7             | -6           | 42            | 21            | -34            | -8            | -1.287         |          |
| Transformação                          | 2.802         | 1.128        | -872          | -470         | -377          | -2.926        | -3.040         | -911          | -4.079         |          |
| SIUP                                   | 53            | -595         | 4             | 522          | -187          | 50            | -88            | -38           | -813           |          |
| Construção                             | -1.358        | 100          | 1.171         | 3.035        | 644           | -582          | -2.358         | -327          | -15.242        |          |
| <b>Comércio</b>                        | 2.991         | 2.966        | 1.053         | 290          | -333          | -3.358        | -2.666         | -1.564        | -22.332        |          |
| <b>Serviços</b>                        | 12.058        | 4.611        | 14.563        | 886          | 10.232        | -2.155        | -2.519         | -6.239        | -37.032        |          |
| <b>Administração Pública</b>           | 42            | 63           | -1.208        | -2.523       | 223           | 196           | -351           | 60            | -2.441         |          |
| <b>Agropecuária</b>                    | 64            | 59           | 51            | 102          | 146           | 32            | 7              | -66           | 1.698          |          |
| <b>Total</b>                           | <b>16.668</b> | <b>8.371</b> | <b>14.769</b> | <b>1.836</b> | <b>10.390</b> | <b>-8.722</b> | <b>-11.049</b> | <b>-9.093</b> | <b>-81.528</b> |          |

Fonte: Elaboração FIRJAN com dados do CAGED/M TE

## Indústria de Transformação

| Saldo de Contratações até 3º Trimestre                        |              |              |             |             |             |               |               |             |               |          |
|---|--------------|--------------|-------------|-------------|-------------|---------------|---------------|-------------|---------------|----------|
| Atividades Econômicas   | Baixada II   |              |             |             |             |               |               |             |               | ERJ 2017 |
|   | 2010         | 2011         | 2012        | 2013        | 2014        | 2015          | 2016          | 2017        |               |          |
| Alimentos   | 48           | 62           | 81          | 139         | 48          | 50            | -353          | 73          | -502          |          |
| Bebidas   | 283          | 97           | -252        | -78         | -204        | -36           | -186          | 101         | -377          |          |
| Produtos de Fumo  | 42           | -15          | -277        | -5          | 23          | 109           | 42            | 5           | 36            |          |
| Produtos Têxteis  | -21          | 11           | 1           | 15          | -26         | -68           | -72           | -51         | 181           |          |
| Vestuário   | 235          | 194          | 25          | -266        | 111         | -218          | -342          | -244        | -46           |          |
| Fabricação de Artefatos de Couro                              | -159         | 41           | 27          | 33          | -36         | -12           | 26            | 21          | -111          |          |
| Produtos de Madeira   | 31           | -37          | -27         | -20         | -32         | -44           | -8            | -19         | -27           |          |
| Fabricação de Celulose, Papel e Produtos de Papel             | 3            | -18          | -22         | 64          | 49          | -57           | -83           | 18          | 8             |          |
| Impressão e Reprodução de Gravações                           | 21           | 64           | 47          | 9           | -21         | -65           | -23           | 26          | -202          |          |
| Produtos Derivados do Petróleo e de Biocombustíveis           | 11           | -7           | 21          | -14         | -68         | -37           | -51           | -382        | -237          |          |
| Produtos Químicos   | 228          | -2           | 181         | 216         | -19         | -406          | -303          | -91         | -942          |          |
| Produtos Farmoquímicos e Farmacêuticos                        | 19           | 38           | -21         | -9          | -3          | 10            | -19           | 37          | 28            |          |
| Produtos de Borracha e de Material Plástico                   | 132          | 78           | -260        | 233         | 27          | -255          | -507          | -129        | 161           |          |
| Minerais Não Metálicos  | 218          | 14           | -146        | -212        | -16         | -18           | -75           | -70         | -1.380        |          |
| Metalurgia  | -1           | 31           | 3           | -28         | -96         | -64           | -33           | 22          | 912           |          |
| Produtos de Metal   | 388          | -27          | 40          | -132        | -139        | -324          | -389          | -124        | -985          |          |
| Equipamentos de Informática, Produtos Eletrônicos e Ópticos   | 14           | 17           | -3          | 6           | -3          | -1            | -3            | 5           | 43            |          |
| Máquinas, Aparelhos e Materiais Elétricos                     | 0            | 21           | 3           | 12          | 8           | -25           | -42           | -7          | 393           |          |
| Fabricação de Máquinas e Equipamentos                         | 71           | 78           | 61          | -16         | -80         | -162          | -122          | -53         | -723          |          |
| Veículos Automotores  | 1.028        | 306          | -315        | 121         | 243         | -975          | -281          | -30         | 336           |          |
| Outros Equipamentos de Transporte                             | -1           | 2            | 9           | -2          | 5           | -15           | -6            | -5          | -293          |          |
| Fabricação de Móveis  | -33          | 93           | -12         | -3          | -39         | -41           | -151          | -45         | -231          |          |
| Fabricação de Produtos Diversos                               | 153          | -8           | 34          | -197        | -139        | -190          | -63           | -36         | -244          |          |
| Manutenção, Reparação e Instalação de Máquinas e Equipamentos | 92           | 95           | -70         | -336        | 30          | -82           | 4             | 67          | 123           |          |
| <b>Indústria de Transformação</b>                             | <b>2.802</b> | <b>1.128</b> | <b>-872</b> | <b>-470</b> | <b>-377</b> | <b>-2.926</b> | <b>-3.040</b> | <b>-911</b> | <b>-4.079</b> |          |

Fonte: Elaboração FIRJAN com dados do CAGED/M TE

## Perfil da Região Baixada II



### Área

**Área (2017):** 2.101km<sup>2</sup>

- 4,8% do estado do RJ - 6ª maior



### População

**População (2016):** 2,3 milhões

- 13,9% do estado do RJ

**Densidade (2016):** 1.099 habitantes por km<sup>2</sup>

- 2ª do estado do RJ



### PIB

**Produto Interno Bruto (2014):** R\$ 51,1 bilhões

- 7,6% do estado do RJ

**Produto Interno Bruto da Indústria (2014):** R\$ 5,5 bilhões

- 3,2% do estado do RJ – 6ª maior

**PIB per capita (2014):** R\$ 22,1 mil

- 8ª do estado do RJ



### Empregados

**Empregados com carteira assinada (2016):** 317,6 mil

- 7,5% do estado do RJ

**Empregados com carteira assinada na Indústria (2016):** 44 mil

- 6,9% do estado do RJ – 5ª maior



### Estabelecimentos

**Estabelecimentos (2016):** 22,5 mil

- 7,9% do estado do RJ

**Estabelecimentos na Indústria (2016):** 3,0 mil

- 10,4% do estado do RJ – 3ª maior

**EXPEDIENTE:** Federação das Indústrias do Estado do Rio de Janeiro (FIRJAN) - Av. Graça Aranha, 01 CEP: 20030-002 - Rio de Janeiro. **Presidente:** Eduardo Eugenio Gouvêa Vieira; **Vice-Presidente Executivo:** Ricardo Maia; **Diretor Executivo de Relação com Associados:** Flávio Dantas. **Diretor de Defesa de Interesses:** Cristiano Buarque Franco Neto; **Gerente Geral de Planejamento de Marketing:** Glícia Carnevale; **Coordenadora da Divisão Pesquisa e Estatística:** Tatiana Sanchez; **Equipe Técnica:** Adriana Esteves e Isabela Knupp; **Gerente de Estudos Econômicos:** Guilherme Mercês; **Coordenador da Divisão de Estudos Econômicos do Rio de Janeiro:** William Figueiredo; **Equipe Técnica:** Carolina Neder, Julia Pestana e Raphael Veríssimo.

Informações: [economia@firjan.com.br](mailto:economia@firjan.com.br)

Visite nossa página: <http://www.firjan.com.br/publicacoes/publicacoes-de-economia/sondagem-economica-regional.htm>