

Sondagem Industrial - Região Noroeste

Nível de Atividade

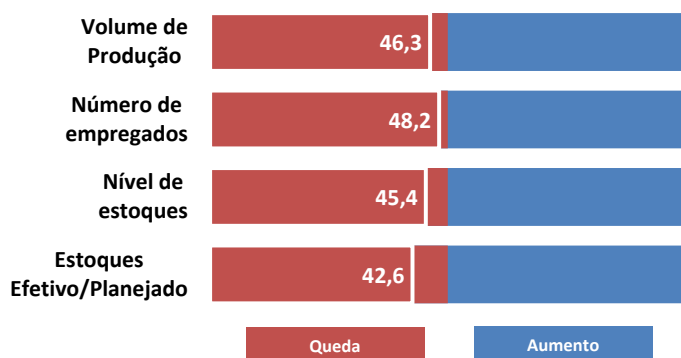

A Sondagem Industrial apontou piora da atividade da Região Noroeste fluminense em junho. O volume de produção caiu (46,3 pontos) e demanda foi atendida com redução dos níveis de estoque (45,4 pontos), que, inclusive, ficaram abaixo do planejado (42,6 pontos) – indicador acima dos 50 pontos indica aumento e abaixo indica queda.

Diante do cenário adverso, a região Noroeste continuou apresentando elevada ociosidade. A indústria permaneceu operando abaixo da média histórica, com apenas 56% da utilização da capacidade instalada e o número de empregados seguiu caindo (48,2 pontos) em junho.

Utilização da Capacidade Instalada (%)

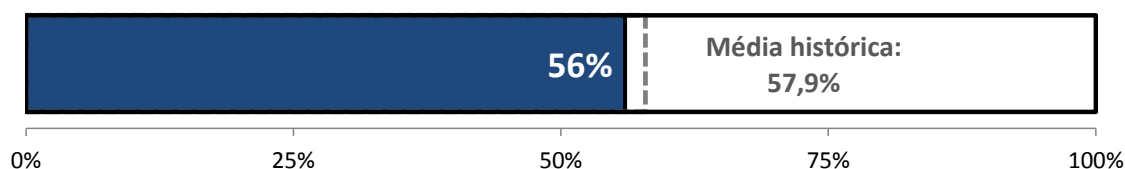

Condições Financeiras

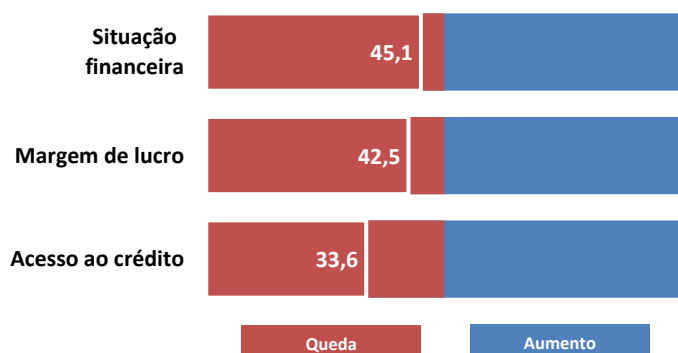

A insatisfação dos empresários do Noroeste do estado com a situação financeira (45,1 pontos) de suas indústrias continuou em junho. Contribuíram para essa condição a dificuldade de acesso ao crédito (33,6 pontos) e as baixas margens de lucro operacionais (42,5 pontos). Apesar desse resultado, vale destacar que o indicador de condições financeiras atingiu o nível mais próximo da estabilidade desde dezembro de 2012.

Expectativas

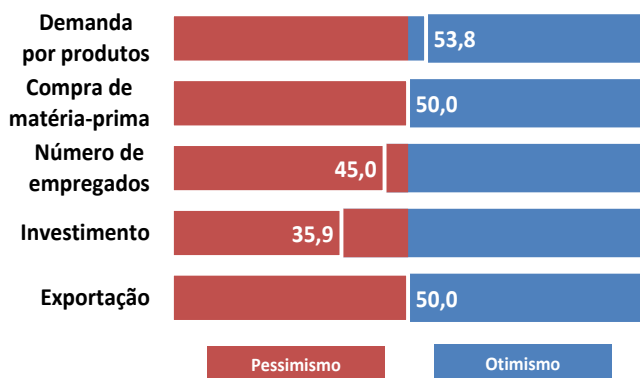

Para o segundo semestre, a expectativa dos empresários industriais do Noroeste fluminense é de aumento na demanda por produtos (53,8 pontos). Contudo, as encomendas devem continuar sendo atendidas através da redução de estoques, tendo em vista a expectativa de estabilidade na compra de matérias-primas (50,0 pontos). A incerteza quanto ao ritmo da recuperação da atividade econômica, tanto interna, como externa (50,0 pontos) e a elevada ociosidade impedem à contratação de empregados (45,0 pontos) e à retomada dos investimentos (35,9 pontos).

Os resultados dessa Sondagem Industrial apontam que as expectativas dos empresários da Região Noroeste Fluminense estão alinhadas com a média do estado do Rio de Janeiro.

METODOLOGIA:

Período de coleta: 1º até 12º de julho;

A Sondagem Industrial é um levantamento de opinião empresarial, que tem como objetivo identificar as situações passadas e expectativas futuras da indústria. A Sondagem é realizada mensalmente desde setembro de 2010 pela Federação das Indústrias do Estado do Rio de Janeiro (FIRJAN) em parceria com Confederação Nacional da Indústria (CNI). Os indicadores variam no intervalo de 0 a 100, valores acima de 50 pontos indicam aumento/otimismo. Para a análise foi usada uma margem de erro de um ponto.

Informações: economia@firjan.com.br

Visite nossa página: <http://www.firjan.com.br/publicacoes/publicacoes-de-economia/sondagem-economica-regional.htm>

Mercado de Trabalho

Geração de Emprego

Noroeste Setores	1º Semestre								ERJ 2017
	2010	2011	2012	2013	2014	2015	2016	2017	
Indústria	543	534	-46	237	27	-353	-391	29	-14.477
Extrativa	-3	-9	-15	-44	-22	-24	-3	-22	-1.305
Transformação	320	353	203	216	154	-154	-277	-26	-5.349
SIUP	-9	14	28	54	-80	1	13	-61	-300
Construção	235	176	-262	11	-25	-176	-124	138	-7.523
Comércio	468	288	279	156	116	-287	-450	-72	-22.976
Serviços	307	357	463	982	230	309	-86	-153	-29.654
Administração Pública	-52	89	108	172	75	39	500	0	-1.435
Agricultura	34	20	-28	8	36	-24	8	7	2.960
Total	1.300	1.288	776	1.555	484	-316	-419	-189	-65.582

Fonte: Elaboração FIRJAN com dados do CAGED/MTE

Indústria de Transformação

Noroeste Indústria da Transformação	1º Semestre								Estado do RJ 2017
	2010	2011	2012	2013	2014	2015	2016	2017	
Alimentos	28	0	62	137	-39	92	-57	34	-76
Bebidas	9	6	-2	5	13	-2	-5	5	-395
Produtos do Fumo	0	0	0	0	0	0	0	0	0
Têxteis	35	-1	-13	11	-44	-21	-31	0	127
Vestuário	133	131	-33	4	-3	-16	9	112	-220
Couros e Fabricação de Artefatos de Couro	-3	1	4	-3	-5	4	-10	2	-79
Produtos de Madeira	7	9	12	-2	6	1	-15	-6	-51
Fabricação de Celulose, Papel e Produtos de Papel	68	40	53	20	48	30	-22	-15	56
Impressão e Reprodução de Gravações	6	-6	-2	0	-2	-5	-4	4	-85
Derivados do Petróleo e Biocombustíveis	0	0	0	0	0	0	0	0	-456
Químicos	-3	1	-1	0	12	-5	2	-4	-919
Farmoquímicos e Farmacêuticos	0	0	0	0	0	0	0	0	90
Borracha e de Material Plástico	15	-12	22	23	58	-6	2	-12	-6
Minerais Não-Metálicos	31	68	39	37	91	-97	-15	-77	-1.160
Metalurgia	28	43	10	25	0	-41	-13	-22	22
Produtos de Metal	6	20	40	-40	9	5	-70	-36	-1.076
Equipamentos de Informática, Produtos Eletrônicos e Ópticos	0	0	0	0	0	0	0	0	-2
Máquinas, Aparelhos e Materiais Elétricos	-1	0	0	0	0	0	0	-1	210
Máquinas e Equipamentos	0	18	16	20	10	-12	-42	-6	-594
Veículos Automotores	-33	43	-16	-30	-20	-49	-13	-6	167
Outros Equipamentos de Transporte	2	0	0	0	0	-1	-2	-1	-414
Móveis	-11	-3	9	-1	7	-24	-9	-5	-290
Produtos Diversos	2	-2	-1	7	12	-7	-4	7	-168
Manutenção, Reparação e Instalação de Máquinas e Equipamentos	1	-3	4	3	1	0	22	1	-30
Total da Ind. de Transformação	320	353	203	216	154	-154	-277	-26	-5.349

Fonte: Elaboração FIRJAN com dados do CAGED/MTE

PERFIL DA REGIÃO NOROESTE



Área

Área (2017): 5.373 km²

- 12,3% do estado do RJ - 5ª maior



População

População (2016): 325 mil

- 2,0% do estado do RJ

Densidade (2016): 60 habitantes por km²

- 2ª menor do estado do RJ



PIB

Produto Interno Bruto (2014): R\$ 6,6 bilhões

- 1,0% do estado do RJ

Produto Interno Bruto da Indústria (2014): R\$ 753 milhões

- 0,4% do estado do RJ – menor do estado do RJ

PIB per capita (2014): R\$ 20,4 mil

- Menor do estado do RJ



Empregados

Empregados com carteira assinada (2016): 55,5 mil

- 1,3% do estado do RJ

Empregados com carteira assinada na Indústria (2016): 10,2 mil

- 1,6% do estado do RJ – menor do estado do RJ



Estabelecimentos

Estabelecimentos (2015): 7,7 mil

- 2,6% do estado do RJ

Estabelecimentos na Indústria (2015): 1,2 mil

- 3,8% do estado do RJ – 2ª menor do estado do RJ

EXPEDIENTE: Federação das Indústrias do Estado do Rio de Janeiro (FIRJAN) - Av. Graça Aranha, 01 CEP: 20030-002 - Rio de Janeiro.

Presidente: Eduardo Eugenio Gouvêa Vieira; **Vice-Presidente Executivo/Diretor Executivo de Relação com Associados:** Ricardo Maia.

Diretor de Defesa de Interesses: Cristiano Buarque Franco Neto; **Gerente Inteligência e Planejamento de Mercado:** Glícia Carnevale;

Coordenadora da Divisão Pesquisa e Estatística: Tatiana Sanchez; **Equipe Técnica:** Adriana Esteves e Isabela Knupp; **Gerente de Estudos**

Econômicos: Guilherme Mercês; **Coordenador da Divisão de Estudos Econômicos do Rio de Janeiro:** William Figueiredo; **Equipe**

Técnica: Carolina Neder, Julia Pestana e Raphael Veríssimo.

Informações: economia@firjan.com.br

Visite nossa página: <http://www.firjan.com.br/publicacoes/publicacoes-de-economia/sondagem-economica-regional.htm>